

DOCUMENT OUTIL



Effectifs et formations en lycée

Entrée par formation

Grand Est - Bilan 2024-2025



Avant-propos

Les documents « **Effectifs et formations en lycées - Grand Est** » permettent de répondre rapidement aux principales questions qui se posent lorsque l'on s'intéresse à un établissement, à une formation ou que l'on cherche un bilan succinct sur ces derniers :

- combien d'établissements scolaires compte la région Grand Est ?
- combien d'élèves sont scolarisés dans un lycée ?
- quelles sont les formations proposées dans chaque établissement ?
- quels sont les établissements qui dispensent une formation ?

Cette édition Grand Est porte sur l'année scolaire 2024-2025 et se compose de deux documents :

1. entrée par établissement

2. entrée par formation

Les établissements concernés sont :

Education nationale : Lycées publics et privés sous contrat, Etablissements Régionaux d'Enseignement Adaptés (EREA)

Agriculture : Lycées agricoles, Maisons Familiales et Rurales (MFR)

Sources

MENJ – Depp - Rectorats des Académies du Grand Est

Draaf – SFRD Grand Est

Traitement

Région Grand Est

Direction de l'Attractivité des Métiers et des Formations

Service Prospective, Emploi et Compétences

Sommaire

● INDEX DES FORMATIONS	7
● TABLEAUX RÉCAPITULATIFS PAR GROUPE ET CYCLE DE FORMATION	17
Spécialités disciplinaires	19
Spécialités technico-professionnelles de la production	19
Spécialités technico-professionnelles des services	20
Spécialités du développement personnel	20
● LES FORMATIONS DES SPÉCIALITÉS DISCIPLINAIRES	21
100 Formations générales	23
110 Spécialités pluriscientifiques	30
120 Spécialités pluridisciplinaires sciences humaines et droit	32
130 Spécialités littéraires et artistiques plurivalentes	32
133 Musique, arts du spectacle	33
134 Autres disciplines artistiques	33
● SPÉCIALITÉS TECHNICO-PROFESSIONNELLES DE LA PRODUCTION	35
200 Technologies industrielles fondamentales	37
201 Technologies de commandes des transformations industrielles	43
210 Spécialités plurivalentes de l'agronomie et de l'agriculture	46
211 Productions végétales; cultures spécialisées et protection des cultures	47
212 Productions animales, élevage spécialisé, aquaculture, soins aux animaux	48
213 Forêts, espaces naturels, faune, pêche	49
214 Aménagement paysager	50
220 Spécialités pluritechnologiques des transformations	51
221 Agro-alimentaire, alimentation, cuisine	52
222 Transformations chimiques et apparentées	55
223 Métallurgie	56
224 Matériaux de construction, verre, céramique	57
225 Plasturgie, matériaux composites	57
227 Energie, génie climatique	58
230 Spécialités pluritechnologiques génie civil, construction, bois	59
231 Mines et carrières, génie civil, topographie	60
232 Bâtiment : construction et couverture	61
233 Bâtiment : finitions	62
234 Travail du bois et de l'ameublement	63
240 Spécialités pluritechnologiques matériaux souples	65

SPÉCIALITÉS TECHNICO-PROFESSIONNELLES DE LA PRODUCTION (suite)	
241 Textile	65
242 Habillement	66
250 Spécialités pluritechnologiques mécanique électricité	67
251 Mécanique générale et de précision, usinage	68
252 Moteurs et mécanique auto	69
253 Mécanique, aéronautique et spatiale	70
254 Structures métalliques	71
255 Electricité électronique	73
SPÉCIALITÉS TECHNICO-PROFESSIONNELLES DES SERVICES	79
300 Spécialités plurivalentes des services	81
310 Spécialités plurivalentes des échanges et de la gestion	84
311 Transport et manutention	90
312 Commerce, vente	92
313 Finances, banque, assurances	98
314 Comptabilité, gestion	99
320 Spécialités plurivalentes de la communication	100
322 Techniques de l'imprimerie et de l'édition	101
323 Techniques de l'image et du son, métiers connexes du spectacle	102
324 Secrétariat bureautique	103
326 Informatique, traitement de l'information, réseaux de transmission des données	104
330 Spécialités plurivalentes sanitaires et sociales	105
331 Santé	108
332 Travail social	110
334 Accueil, hôtellerie, tourisme	111
336 Coiffure, esthétique et soins aux personnes	114
343 Nettoyage, assainissement, protection de l'environnement	115
344 Sécurité des biens et des personnes, police, surveillance	116
345 Applications des droits et statuts des personnes	116
SPÉCIALITÉS DU DÉVELOPPEMENT PERSONNEL	117
410 Spécialités concernant plusieurs capacités	119

INDEX DES FORMATIONS

Index alphabétique des formations - rentrée 2024

	Libellé formation	Libellé Diplôme	groupe	
A	Accompagnant éducatif petite enfance	CAP	332	
	Accompagnement et soins aux personnes	BAC PRO	330	
	Accueil réception	CS4	334	
	Adaptation de techniciens supérieurs économie-gestion	CPGE	120	
	Adaptation de techniciens supérieurs ingénierie industrielle	CPGE	110	
	Adaptation de techniciens supérieurs en génie civil	CPGE	110	
	Aéronautique	BTS	253	
	Aéronautique option avionique	BAC PRO	253	
	Aéronautique option systèmes	BAC PRO	253	
	Agencement de l'espace architectural	BAC PRO	234	
	Agent accompagnant au grand âge	CAP	330	
	Agent d'accueil et de conduite routière - transport de voyageurs	CAP	311	
	Agent de propreté et d'hygiène	CAP	343	
	Agent de sécurité	CAP	344	
	Agro-équipement	BAC PRO AG	210	
	Agronomie et cultures durables	BTSA	211	
	Aide à domicile	CS3	330	
	Aide-soignant	DIV-4	331	
	Alimentation bio-industries laboratoire	BAC PRO AG	221	
	Aménagement finition bâtiment	BAC PRO	233	
	Aménagements paysagers	BAC PRO AG	214	
	Aménagements paysagers	BTSA	214	
	Analyse, conduite et stratégie de l'entreprise agricole	BTSA	210	
	Analyses agricoles biologiques et biotechnologiques	BTSA	221	
	Analyses biologiques, biotechnologiques, agricoles et environnementales	BTSA	221	
	Analyses de biologie médicale	BTS	331	
	Animation - enfance et personnes âgées	BAC PRO	330	
	Animation-gestion de projets dans le secteur sportif	CS4	335	
	Architectures en métal : conception et réalisation	BTS	254	
	Artisanat et métiers d'art	BAC PRO	224	
	Artisanat et métiers d'art : communication visuelle plurimédia	BAC PRO	323	
	Artisanat et métiers d'art : métiers de l'enseigne et de la signalétique	BAC PRO	224	
	Artisanat et métiers d'art : tapissier d'ameublement	BAC PRO	242	
	Artisanat et métiers d'art option marchandisage visuel	BAC PRO	230	
	Arts de la broderie	CAP	241	
	Arts du bois option A : sculpteur ornementaliste	CAP	234	
	Arts du verre et du cristal	CAP	224	
	Arts graphiques option A signalétique	BMA	233	
	Assistance à la gestion des organisation et de leurs activités	BAC PRO	300	
	Assistance technique d'ingénieur	BTS	250	
	Assistant luthier du quatuor	CAP	234	
	Assurance	BTS	313	
	Auxiliaire de puériculture	DIV-4	331	
	B	Banque	BTS	313
		Banque, conseiller de clientèle (particuliers)	BTS	313
		Bâtiment	BTS	230
		Bioanalyses en laboratoire de contrôle	BTS	222
		Bioanalyses et contrôle	BTS	222
		Bio-industries de transformation	BAC PRO	221
		Biologie, chimie, physique, sciences de la terre	CPGE	110
		Bioqualité	BTS	221
		Biotechnologie et recherche et en production	BTS	222
		Biotechnologies	BTS	221
Boulangier		CAP	221	
Boulangier-pâtissier		BAC PRO	221	
Broderie		BMA	242	
C		Carreleur mosaïste	CAP	233
		Carrossier automobile	CAP	254
		Carrossier peintre automobile	BAC PRO	254

	Libellé formation	Libellé Diplôme	groupe	
C	Charpentier bois	CAP	234	
	Chocolatier confiseur	CAP	221	
	Classe économie et commerciale technologique	CPGE	120	
	Classe économique et commerciale général	CPGE	120	
	Classe préparatoire à la classe de seconde	PREPA 2NDE	410	
	Classe préparatoire aux études supérieures	CPGE	100	
	Classes préparatoires à l'école nationale des Chartes	CPGE	130	
	Coiffure coupe couleur	CS3	336	
	Collaborateur juriste notarial	BTS	345	
	Commerce international	BTS	312	
	Commercialisation et services en hôtel-café-restaurant	CAP	334	
	Commercialisation services en restauration	BAC PRO	334	
	Communication	BTS	320	
	Comptabilité et gestion	BTS	314	
	Comptabilité et gestion	DIV-1	314	
	Comptabilité et gestion	DIV-2	314	
	Conception des processus de réalisation de produits	BTS	223	
	Conception des processus de réalisation de produits option a production unitaire	BTS	223	
	Conception des processus de réalisation de produits option b production sérielle	BTS	223	
	Conception des produits industriels	BTS	200	
	Conception et industrialisation en microtechniques	BTS	250	
	Conception et réalisation des systèmes automatiques	BTS	201	
	Conception et réalisation en chaudronnerie industrielle	BTS	254	
	Conducteur agent d'accueil en autobus et autocar	CAP	311	
	Conducteur d'engins de travaux publics et carrières	CAP	231	
	Conducteur d'installations de production	CAP	201	
	Conducteur livreur de marchandises	CAP	311	
	Conducteur routier marchandises	CAP	311	
	Conducteur transport routier marchandises	BAC PRO	311	
	Conduite de productions horticoles	BAC PRO AG	211	
	Conduite et gestion de l'entreprise hippique	BAC PRO AG	212	
	Conduite et gestion de l'entreprise viti vinicole	BAC PRO AG	211	
	Conduite et gestion de l'exploitation agricole CGEA spécialité systèmes à dominante cultures	BAC PRO AG	211	
	Conduite et gestion de l'exploitation agricole CGEA spécialité systèmes à dominante élevage	BAC PRO AG	212	
	Conduite et gestion d'une entreprise du secteur canin et félin	BAC PRO AG	212	
	Conseil et commercialisation de solutions techniques	BTS	312	
	Conseil vente	BAC PRO AG	221	
	Conseiller en économie sociale familiale	DIV-2	332	
	Construction de carrosseries	BAC PRO	254	
	Contrôle industriel et régulation automatique	BTS	201	
	Cuisine	CAP	221	
	Cuisine	BAC PRO	221	
	Cuisinier en desserts de restaurant	CS3	221	
	Cybersécurité	CS4	255	
	Cybersécurité, informatique et réseaux, électronique	BAC PRO	255	
	Cybersécurité, informatique et réseaux, électronique, option A informatique et réseaux	BTS	201	
	Cybersécurité, informatique et réseaux, électronique, option B électronique et réseaux	BTS	255	
	Cycle pluridisciplinaire d'études supérieures	LIC LMD	100	
	D	Design	DSAA	220
		Développement et réalisation bois	BTS	234
		Développement, animation des territoires ruraux	BTSA	300
		Diététique	BTS	331
	E	Ebéniste	BMA	234
		Ebéniste	CAP	234
		Economie sociale et familiale	BTS	332
		Economie, droit, gestion	CPGE	120
		Electricien	CAP	255
Electrotechnique		BTS	255	
Employé barman		CS3	334	
Employé traiteur		CS3	221	
Encadrement secteur sportif opt. activités physiques pour tous		CS4	335	

	Libellé formation	Libellé Diplôme	groupe	
E	Enseignement agricole	1E CYC.GEN	100	
	Enveloppe des bâtiments : conception et réalisation	BTS	232	
	Environnement nucléaire	BTS	343	
	Equipier polyvalent du commerce	CAP	312	
	Esthétique, cosmétique, parfumerie	BAC PRO	336	
	Esthétique, cosmétique, parfumerie	CAP	336	
	Etude et réalisation d'agencement	BTS	233	
	Etudes de réalisation d'un projet de communication	BTS	322	
	Etudes de réalisation d'un projet de communication, option A : études de réalisation de produits plurimedia	BTS	322	
	Etudes de réalisation d'un projet de communication, option B : études de réalisation de produits imprimés	BTS	322	
	Europlastics et composites, option pilotage et optimisation de la production	BTS	225	
F	Ferronnier d'art	CAP	254	
	Fleuriste	CAP	312	
	Fluides-énergies-domotique option A génie climatique et fluide	BTS	227	
	Fluides-énergies-domotique option B froid et conditionnement d'air	BTS	227	
	Fluides-énergies-domotique option C domotique et bâtiments communicants	BTS	227	
	Fonderie	BAC PRO	223	
	Fonderie	BTS	223	
	Forêt	BAC PRO AG	213	
	G	Général	1E CYC.GEN	100
Général expérimentation		1E CYC.GEN	100	
Générale et technologique		BAC GENERAL	100	
Génie des équipements agricoles		BTSA	210	
Géologie appliquée		BTS	231	
Gestion administration		BAC PRO	300	
Gestion de la PME		BTS	314	
Gestion des milieux naturels et de la faune		BAC PRO AG	213	
Gestion des transports et logistique associée		BTS	311	
Gestion et maîtrise de l'eau		BTSA	343	
Gestion et protection de la nature		BTSA	213	
Gestion forestière		BTSA	213	
Gravure sur pierre		BMA	232	
H		Hôtellerie restauration	BTS	334
		Hygiène propreté stérilisation	BAC PRO	343
I	Imagerie médicale et radiologie thérapeutique	DIV-2	331	
	Installateur en chauffage, climatisation et énergies renouvelables	BAC PRO	227	
	Intervention en maintenance technique des bâtiments	CAP	230	
	Interventions sur le patrimoine bâti, option A maçonnerie	BAC PRO	232	
J	Jardinier paysagiste	CAPA	214	
L	Laboratoire contrôle qualité	BAC PRO AG	221	
	Lettres	CPGE	130	
	Lettres "école normale supérieure" ULM	CPGE	130	
	Lettres et sciences sociales	CPGE	130	
	Lettres Lyon LSH	CPGE	130	
	Logistique	BAC PRO	311	
	Lutherie	DMA	234	
	M	Maçon	CAP	232
Maintenance des installations oléohydrauliques et pneumatiques		CS4	251	
Maintenance des matériels de construction et de manutention		BTS	252	
Maintenance des matériels option A matériels agricoles		BAC PRO	252	
Maintenance des matériels option B matériels de travaux publics et de manutention		BAC PRO	252	
Maintenance des matériels option B matériels de travaux publics et de manutention		CAP	252	
Maintenance des matériels option C matériels d'espaces verts		BAC PRO	252	
Maintenance des matériels option C matériels d'espaces verts		CAP	252	
Maintenance des systèmes de production connectés		BAC PRO	250	
Maintenance des systèmes option A systèmes de production		BTS	250	
Maintenance des systèmes option C systèmes éoliens		BTS	250	
Maintenance des systèmes option D systèmes ascenseurs et élévateurs		BTS	250	
Maintenance des véhicules option A voitures particulières		BAC PRO	252	
Maintenance des véhicules option A voitures particulières		CAP	252	

Libellé formation	Libellé Diplôme	groupe
M Maintenance des véhicules option A voitures particulières	BTS	252
Maintenance des véhicules option B véhicules de transport routier	BTS	252
Maintenance des véhicules option B véhicules de transport routier	BAC PRO	252
Maintenance des véhicules option C motocycles	BAC PRO	252
Maintenance et efficacité énergétique	BAC PRO	227
Management commercial opérationnel	BTS	312
Management économique de la construction	BTS	230
Management en hôtellerie-restauration	BTS	334
Management en hôtellerie-restauration option A management d'unité de restauration	BTS	334
Management en hôtellerie-restauration option B management d'unité de production culinaire	BTS	334
Management en hôtellerie-restauration option C management d'uniée d'hébergement	BTS	334
Management opérationnel de la sécurité	BTS	344
Mathématiques et physique	CPGE	110
Mathématiques physique informatique	CPGE	110
Mathématiques physique sciences de l'ingénieur	CPGE	110
Menuiserie aluminium verre	BAC PRO	233
Menuisier fabricant	CAP	234
Menuisier installateur	CAP	234
Métallier	CAP	254
Métiers commerce et de la vente option A animation et gestion de l'espace commercial	BAC PRO	312
Métiers commerce et de la vente option B prospection clientèle et valorisation de l'offre commerciale	BAC PRO	312
Métiers d'art et du design - Espace	DN MADE	335
Métiers d'art et du design - Graphisme	DN MADE	326
Métiers d'art et du design - Innovation sociale	DN MADE	332
Métiers d'art et du design - Matériaux	DN MADE	220
Métiers d'art et du design - Mode	DN MADE	242
Métiers d'art et du design - Numérique	DN MADE	326
Métiers d'art et du design - Objet	DN MADE	230
Métiers d'art et du design - Spectacle	DN MADE	323
Métiers de la beauté et du bien-être	BAC PRO	336
Métiers de la chimie	BTS	222
Métiers de la coiffure	CAP	336
Métiers de la coiffure	BAC PRO	336
Métiers de la construction durable, du bâtiment et des travaux publics	BAC PRO	200
Métiers de la couture et de la confection	BAC PRO	242
Métiers de la maintenance des matériels et des véhicules	BAC PRO	252
Métiers de la mesure	BTS	201
Métiers de la mode vêtement	BAC PRO	242
Métiers de la mode vêtement	BTS	242
Métiers de la mode vêtement flou	CAP	242
Métiers de la musique	BT	323
Métiers de la réalisation d'ensembles mécaniques et industriels	BAC PRO	201
Métiers de la relation client	BAC PRO	312
Métiers de la sécurité	BAC PRO	344
Métiers de l'accueil	BAC PRO	312
Métiers de l'aéronautique	BAC PRO	253
Métiers de l'agencement, de la menuiserie et de l'ameublement	BAC PRO	234
Métiers de l'agriculture	CAPA	211
Métiers de l'alimentation	BAC PRO	221
Métiers de l'audiovisuel option Gestion de la production	BTS	323
Métiers de l'audiovisuel option Métiers de l'image	BTS	323
Métiers de l'audiovisuel option Métiers du montage et de la postproduction	BTS	323
Métiers de l'audiovisuel option Métiers du son	BTS	323
Métiers de l'audiovisuel option techniques d'ingénierie et exploitation des équipements	BTS	323
Métiers de l'eau	BTS	201
Métiers de l'électricité et de ses environnements connectés	BAC PRO	255
Métiers de l'électricité et des environnements connectés	BAC PRO	255
Métiers de l'entretien des textiles, option a : blanchisserie	CAP	240
Métiers de l'entretien des textiles, option b : pressing	CAP	240
Métiers de l'esthétique, de la cosmétique et de la parfumerie	BTS	336

	Libellé formation	Libellé Diplôme	groupe	
M	Métiers de l'esthétique, de la cosmétique et de la parfumerie opt. cosmétologie	BTS	336	
	Métiers de l'esthétique, de la cosmétique et de la parfumerie opt. formation-marques	BTS	336	
	Métiers de l'esthétique, de la cosmétique et de la parfumerie option management	BTS	336	
	Métiers de l'hôtellerie-restauration	BAC PRO	334	
	Métiers des études et de la modélisation numérique	BAC PRO	230	
	Métiers des industries graphiques et de la communication	BAC PRO	322	
	Métiers des services à l'environnement	BTS	343	
	Métiers des transitions numérique et énergétique	BAC PRO	200	
	Métiers du froid et des énergies renouvelables	BAC PRO	255	
	Métiers du géomètre-topographe et de la modélisation numérique	BTS	231	
	Métiers du pilotage et de la maintenance d'installations automatisées	BAC PRO	201	
	Métiers du végétal : alimentation, ornement et environnement	BTSA	211	
	Métiers et arts de la pierre	BAC PRO	232	
	Métiers plâtre et isolation	CAP	233	
	Microtechniques	BAC PRO	250	
	Modélisation et prototypage 3D	BAC PRO	200	
	Monteur en installations sanitaires	CAP	233	
	Monteur en installations thermiques	CAP	227	
	Motorisations toutes énergies	BTS	252	
	MP2I S1 (MATH. PHYS. ING. INFOR.)	CPGE	110	
	MP2I S2 SC.INF. (MAT.PH.ING.INF)	CPGE	110	
	N	Nature jardin paysage forêt	BAC PRO AG	214
		Négociation et digitalisation de la relation client	BTS	312
	O	Opérateur logistique	CAP	311
		Opérateur/opératrice de service-relation client et livraison	CAP	311
		Opticien lunetier	BTS	331
Optique lunetterie		BAC PRO	331	
Organisateur de réception		CS4	334	
Organisation de transport de marchandises		BAC PRO	311	
Ouvrages du bâtiment métallerie		BAC PRO	254	
P		Palefrenier soigneur	CAPA	212
	Parcours préparatoire au professorat des écoles	LIC LMD	100	
	Pâtisserie de boutique	CS3	221	
	Pâtissier	CAP	221	
	Peintre applicateur de revêtements	CAP	233	
	Peintre automobile	CAP	254	
	Peinture décoration	CS4	233	
	Peinture en carrosserie	CAP	254	
	Photographie	BAC PRO	323	
	Photographie	BTS	323	
	Photonique : technologies et sciences de la lumière	BTS	255	
	Physique chimie	CPGE	110	
	Physique chimie	CPGE	110	
	Physique chimie sciences de l'ingénieur	CPGE	110	
	Physique et sciences de l'ingénieur	CPGE	110	
	Physique et technologie	CPGE	110	
	Physique technologie sciences de l'ingénieur	CPGE	110	
	Pilotages de procédés	BTS	220	
	Pilote de ligne de production	BAC PRO	201	
	Plastiques et composites	BAC PRO	225	
	Première générale	BAC GENERAL	100	
	Procédés chimie, eau, papiers-cartons	BAC PRO	220	
	Production en industries pharmaceutiques, alimentaires et cosmétiques	BAC PRO	220	
	Production et réparation de produits électroniques	CS4	255	
	Production et service en restauration (rapide, collective, cafétéria)	CAP	221	
	Productions	BAC PRO AG	211	
	Productions animales	BTSA	212	
	Productions animales	BAC PRO AG	212	
	Productions végétales agroéquipement	BAC PRO AG	211	
	Professions immobilières	BTS	313	

Libellé formation	Libellé Diplôme	groupe
Q Qualité alimentation, innovation et maitrise sanitaire spécialité aliments et processus technologique	BTSA	221
R Réalisation de produits imprimés et plurimédia option A produits graphiques	BAC PRO	322
Réalisation de produits imprimés et plurimédia option B productions imprimées	BAC PRO	322
Réalisations industrielles en chaudronnerie ou soudage option A chaudronnerie	CAP	254
Réparation des carrosseries	BAC PRO	254
Réparation des carrosseries	CAP	254
S Sciences et techniques de la danse	BAC TECHNO	133
Sciences et techniques de la musique	BAC TECHNO	133
Sciences et techniques du théâtre, de la musique et de la danse spécialité théâtre	BAC TECHNO	133
Sciences et techniques du théâtre, de la musique et de la danse spécialité théâtre	BAC TECHNO	133
Sciences et technologies de la santé et du social	BAC TECHNO	331
Sciences et technologies de l'agronomie et du vivant	BAC TEC AG	210
Sciences et technologies de l'hôtellerie et de la restauration	BAC TECHNO	334
Sciences et technologies de l'ingénierie, de l'innovation et du développement durable	BAC TECHNO	200
Sciences et technologies du design et des arts appliqués	BAC TECHNO	134
Sciences et technologies du management et de la gestion	BAC TECHNO	310
Sections d'enseignement général et professionnel adapté	ENS ADAPTE	100
Services aux personnes et aux territoires	BAC PRO AG	330
Services aux personnes et vente en espace rural	CAPA	330
Services et prestations des secteurs sanitaire et social	BTS	330
Services informatiques aux organisations	BTS	326
Services informatiques aux organisations option A solutions d'infrastructure, systèmes et réseaux	BTS	326
Services informatiques aux organisations option B solutions logicielles et applications métiers	BTS	326
Services numériques aux organisations	CS4	326
Signalétique et décors graphiques	CAP	322
Sommellerie	CS4	334
Souffleur de verre	BMA	224
STI2D architecture et construction	BAC TECHNO	200
STI2D énergies et environnement	BAC TECHNO	200
STI2D innovation technologique et eco conception	BAC TECHNO	200
STI2D système d'information et numérique	BAC TECHNO	200
STL biochimie-biologie-biotechnologie	BAC TECHNO	200
STL sciences physiques et chimiques en laboratoire	BAC TECHNO	200
STMG gestion et finance	BAC TECHNO	310
STMG mercatique	BAC TECHNO	310
STMG ressources humaines et communication	BAC TECHNO	310
STMG systèmes d'information de gestion	BAC TECHNO	310
Support à l'action managériale	BTS	324
Systèmes constructifs bois et habitat	BTS	234
Systèmes numériques opt.b audiovisuels, réseau et équipements domestiques	BAC PRO	255
Systèmes numériques opt.c réseau informatique systèmes communicants	BAC PRO	255
Systèmes numériques option a : sureté et sécurité des infrastructures, de l'habitat et du tertiaire	BAC PRO	255
Systèmes photoniques	BTS	255
T Tailleur de pierre	CAP	232
Technologie et biologie	CPGE	110
Technicien conseil vente en alimentation	BAC PRO AG	221
Technicien conseil vente en animalerie	BAC PRO AG	212
Technicien constructeur bois	BAC PRO	234
Technicien de scierie	BAC PRO	234
Technicien des métiers du spectacle option techniques de l'habillement	BT	242
Technicien d'études du bâtiment option A : études et économie	BAC PRO	230
Technicien d'études du bâtiment option B : assistant en architecture	BAC PRO	230
Technicien d'intervention sur installations nucléaires	BAC PRO	227
Technicien du bâtiment : organisation et réalisation du gros œuvre	BAC PRO	232
Technicien en chaudronnerie industrielle	BAC PRO	254
Technicien en expérimentation animale	BAC PRO AG	212
Technicien en prothèse dentaire	BAC PRO	331
Technicien en réalisation de produits mécaniques, option réalisation et maintenance des outillages	BAC PRO	250
Technicien en réalisation de produits mécaniques, option réalisation et suivi de production	BAC PRO	250
Technicien géomètre-topographe	BAC PRO	231

	Libellé formation	Libellé Diplôme	groupe
T	Technicien menuisier agencier	BAC PRO	234
	Technicien(ne) ascensoriste	CS4	250
	Technicien(ne) en énergies renouvelables option b énergie thermique	CS4	227
	Technicien(ne) en soudage	CS4	254
	Technicien(ne) en tuyauterie	CS4	254
	Technico-commercial spé univers jardins et animaux de compagnie	BTSA	312
	Technico-commercial spécialité boissons vins et spiritueux	BTSA	221
	Techniques d'interventions sur installations nucléaires	BAC PRO	343
	Techniques du tour en boulangerie et en pâtisserie	CS3	221
	Techniques et services en matériels agricoles	BTS	252
	Techniques fabrication bois et matériaux associés	BAC PRO	234
	Technologie et physique chimie	CPGE	110
	Technologie et sciences industrielles	CPGE	110
	Terminale générale	BAC GENERAL	100
	Tourisme	BTS	334
	Traitement des matériaux	BTS	223
	Traitements de surface	BAC PRO	223
	Traitements des matériaux option A : traitements thermiques	BTS	223
	Traitements des matériaux option B : traitements de surfaces	BTS	223
	Transport fluvial	BAC PRO	311
	Travaux forestiers	CAPA	213
	Travaux publics	BAC PRO	232
	Travaux publics	BTS	232
	Troisième	1E CYC.GEN	100
	Troisième Prépa Métiers	1E CYC.GEN	100
V	Vendeur conseil en alimentation	CS3	221
	Viticulture œnologie	BTSA	211

**TABLEAUX
RECAPITULATIFS
PAR GROUPE ET
CYCLE DE FORMATION**

Effectifs par secteur, groupes de spécialités de formation et cycle

rentrée 2024

SPÉCIALITÉS DISCIPLINAIRES

code groupe	libellé groupe	1ER CYCLE	2ND CYCLE PROFESSIONNEL	2ND CYCLE GENERAL ET TECHNOLOGIQUE	CLASSE PREPARATOIRE AUX GRANDES ECOLES	SECTION DE TECHNICIEN SUPERIEUR	UNIVERSITE	TOTAL
100	FORMATIONS GÉNÉRALES	5 297		97 737	107		194	103 335
110	SPÉCIALITÉS PLURISCIENTIFIQUES				3 956			3 956
120	SPÉCIALITÉS PLURIDISCIPLINAIRES SCIENCES HUMAINES & DROIT				1 215			1 215
130	SPÉCIALITÉS LITTÉRAIRES & ARTISTIQUES PLURIVALENTES				764			764
133	MUSIQUE, ARTS DU SPECTACLE			119				119
134	AUTRES DISCIPLINES ARTISTIQUES			581				581
TOTAL SECTEUR DES SPÉCIALITÉS DISCIPLINAIRES		5 297		98 437	6 042		194	109 970

SPÉCIALITÉS TECHNICO-PROFESSIONNELS DE LA PRODUCTION

code groupe	libellé groupe	1ER CYCLE	2ND CYCLE PROFESSIONNEL	2ND CYCLE GENERAL ET TECHNOLOGIQUE	CLASSE PREPARATOIRE AUX GRANDES ECOLES	SECTION DE TECHNICIEN SUPERIEUR	UNIVERSITE	TOTAL
200	TECHNOLOGIES INDUSTRIELLES FONDAMENTALES (GENIE INDUSTRIEL, ET PROCEDES DE TRANSFORMATION, SPECIALITES A DOMINANTE FONCTIONNELLE)		2 488	5 596		193		8 277
201	TECHNOLOGIES DE COMMANDE DES TRANSFORMATIONS INDUSTRIELLES (AUTOMATISME ET ROBOTIQUE INDUSTRIELS, INFORMATIQUE INDUSTRIELLES)		1 442			910		2 352
210	SPÉCIALITÉS PLURIVALENTES DE L'AGRONOMIE & AGRICULTURE		138	776		286		1 200
211	PRODUCTIONS VÉGÉTALES, CULTURES SPÉCIALISÉES ET PROTECTION DES CULTURES (HORTICULTURE, VITICULTURE, ARBORICULTURE FRUITIERE)		525			189		714
212	PRODUCTIONS ANIMALES, ÉLEVAGE SPÉCIALISÉ, AQUACULTURE, SOINS AUX ANIMAUX Y C. VÉTÉRIINAIRE		1 283			68		1 351
213	FÔRETS, ESPACES NATURELS, FAUNE, PECHE		350			256		606
214	AMÉNAGEMENT PAYSAGER (PARCS, JARDINS, ESPACES VERTS, TERRAINS DE SPORT)		625			41		666
220	SPÉCIALITÉS PLURITECHNOLOGIQUES DES TRANSFORMATIONS		266			122		388
221	AGRO-ALIMENTAIRE, ALIMENTATION, CUISINE		2 852			326		3 178
222	TRANSFORMATIONS CHIMIQUES ET APPARENTÉES (Y COMPRIS INDUSTRIE PHARMACEUTIQUE)					307		307
223	METALLURGIE (Y.C. SIDERURGIE, FONDERIE, NON FERREUX)		43			229		272
224	MATÉRIAUX DE CONSTRUCTION, VERRE, CÉRAMIQUE		96					96
225	PLASTURGIE, MATÉRIAUX COMPOSITES		120			36		156
227	ÉNERGIE, GÉNIE CLIMATIQUE (Y COMPRIS ENERGIE NUCLEAIRE, THERMIQUE, HYDRAULIQUE, UTILITES, FROID, CLIMATISATION, CHAUFFAGE)		498			106		604
230	SPÉCIALITÉS PLURITECHNOLOGIQUES, GÉNIE CIVIL, CONSTRUCTION, BOIS		858			309		1 167
231	MINES ET CARRIÈRES, GENIE CIVIL, TOPOGRAPHIE		106			96		202
232	BÂTIMENT : CONSTRUCTION ET COUVERTURE		270			89		359
233	BÂTIMENT : FINITIONS		676			114		790
234	TRAVAIL DU BOIS ET DE L'AMEUBLEMENT		1 256			111		1 367
240	SPÉCIALITÉS PLURITECHNOLOGIQUES MATÉRIAUX SOUPLES		28					28
241	TEXTILE		10					10
242	HABILLEMENT (Y COMPRIS MODE, COUTURE)		868	9		267		1 144
250	SPÉCIALITÉS PLURITECHNOLOGIQUES MÉCANIQUE-ÉLECTRICITÉ (Y COMPRIS MAINTENANCE MECANO-ELECTRIQUE)		1 476			208		1 684
251	MÉCANIQUE GENERALE & DE PRECISION, USINAGE		4					4
252	MOTEURS ET MÉCANIQUE AUTO		2 514			124		2 638
253	MÉCANIQUE AÉRONAUTIQUE ET SPATIALE		76			23		99
254	STRUCTURES MÉTALLIQUES (Y COMPRIS SOUDURE, CARROSSERIE, COQUE BATEAU, CELLULE AVION)		1 589			54		1 643
255	ÉLECTRICITÉ, ÉLECTRONIQUE (NON COMPRIS AUTOMATISMES, PRODUCTIQUE)		4 077			699		4 776
TOTAL SECTEUR DE LA PRODUCTION			24 534	6 381		5 163		36 078

SPÉCIALITÉS TECHNICO-PROFESSIONNELS DES SERVICES

code groupe	Groupe Libellé	1ER CYCLE	2ND CYCLE PROFESSIONNEL	2ND CYCLE GENERAL ET TECHNOLOGIQUE	CLASSE PREPARATOIRE AUX GRANDES ECOLES	SECTION DE TECHNICIEN SUPERIEUR	UNIVERSITE	TOTAL
300	SPÉCIALITÉS PLURIVALENTES DES SERVICES		4 773			44		4 817
310	SPÉCIALITÉS PLURIVALENTES DES ÉCHANGES & DE LA GESTION (Y COMPRIS ADMINISTRATION GENERALE DES ENTREPRISES ET DES COLLECTIVITES)			11 036				11 036
311	TRANSPORT, MANUTENTION, MAGASINAGE		2 038			121		2 159
312	COMMERCE, VENTE		12 161			3 297		15 458
313	FINANCES, BANQUE, ASSURANCES					536		536
314	COMPTABILITÉ, GESTION					2 702		2 702
320	SPÉCIALITÉS PLURIVALENTES DE LA COMMUNICATION					329		329
322	TECHNIQUES DE L'IMPRIMERIE ET DE L'ÉDITION		405			111		516
323	TECHNIQUES DE L'IMAGE ET DU SON, MÉTIERS CONNEXES DU SPECTACLE		395	36		254		685
324	SECRETARIAT, BUREAUTIQUE					633		633
326	INFORMATIQUE, TRAITEMENT DE L'INFORMATION, RÉSEAUX DE TRANSMISSION DES DONNÉES		32			732		764
330	SPÉCIALITÉS PLURIVALENTES SANITAIRES & SOCIALES		7 759			394		8 153
331	SANTÉ		303	3 510		603		4 416
332	TRAVAIL SOCIAL		230			664		894
334	ACCUEIL, HÔTELLERIE, TOURISME		2 049	710		926		3 685
335	ANIMATION CULTURELLE, SPORTIVE ET DE LOISIRS		63			166		229
336	COIFFURE, ESTHÉTIQUE & AUTRES SPÉCIALITÉS DES SERVICES AUX PERSONNES		1 346			84		1 430
343	NETTOYAGE, ASSAINISSEMENT, PROTECTION DE L'ENVIRONNEMENT		219			88		307
344	SÉCURITÉ DES BIENS ET DES PERSONNES, POLICE, SURVEILLANCE (Y COMPRIS HYGIENE ET SECURITE)		1 182			37		1 219
345	APPLICATIONS DES DROITS ET STATUTS DES PERSONNES					127		127
TOTAL SECTEUR DES SERVICES			32 955	15 292		11 848		60 095

SPÉCIALITÉS DU DÉVELOPPEMENT PERSONNEL

code groupe	Groupe Libellé	1ER CYCLE	2ND CYCLE PROFESSIONNEL	2ND CYCLE GENERAL ET TECHNOLOGIQUE	CLASSE PREPARATOIRE AUX GRANDES ECOLES	SECTION DE TECHNICIEN SUPERIEUR	UNIVERSITE	Total général
410	SPÉCIALITÉS CONCERNANT PLUSIEURS CAPACITÉS			128				128
Total général		5 297	57 489	120 238	6 042	17 011	194	206 271

LES FORMATIONS DES SPÉCIALITÉS DISCIPLINAIRES

code et libellé groupe	Enseign.	Commune établissement	Libellé site d'inscription	1 ^è année	2 ^è année	3 ^è année	4 ^è année	TOTAL	
100 - FORMATIONS GENERALES									
3EME	Public	FLAVIGNY / MO.	EREA FRANCOIS RICHARD JOUBERT				25	25	
		MULHOUSE	LP CHARLES STOESSEL				14	14	
	Privé	STRASBOURG		LP JEAN-FREDERIC OBERLIN				24	24
				LPO LOUIS COUFFIGNAL				21	21
				LPO RENE CASSIN				22	22
		LEGT ORT				35	35		
		Total 3EME						141	141
3EME PREPA-METIERS	Public	ALTKIRCH	LPO JEAN-JACQUES HENNER				48	48	
		BAR LE DUC		LP EMILE ZOLA				22	22
				LP LIGIER RICHIER				11	11
		BAR SUR AUBE	LPO GASTON BACHELARD				21	21	
		BAR SUR SEINE	LP VAL MORE				21	21	
		BISCHWILLER	LP PHILIPPE-CHARLES GOULDEN				24	24	
		BITCHE	LPO LOUIS-CASIMIR TEYSSIER				15	15	
		CERNAY	LPO GUSTAVE EIFFEL				40	40	
		CHALONS EN CHAMP	LPO ETIENNE OEHMICHEN				23	23	
		CHARLEVILLE MEZ		LPO JEAN TALON				20	20
				LP CHARLES DE GONZAGUES				22	22
				LP SIMONE VEIL				22	22
		CHAUMONT	LP EUGENE DECOMBLE				22	22	
		COLMAR	LPO BLAISE PASCAL				48	48	
		COMMERCY	LPO HENRI VOGT				14	14	
		CONTREXEVILLE	LP PIERRE MENDES FRANCE				24	24	
		CREUTZWALD	LPO FELIX MAYER				24	24	
		DIEUZE	LPO CHARLES HERMITE				14	14	
		DOMBASLE / M.	LP ENTRE MEURTHE ET SANON				22	22	
		EPERNAY	LPO STEPHANE HESSEL				16	16	
		EPINAL	LP ISABELLE VIVIANI				25	25	
		FAMECK	LP JEAN MACE				24	24	
		FORBACH	LPO BLAISE PASCAL				24	24	
		FREYMING M.	LP ERNEST CUVELETTE				19	19	
		GERARDMER	LP PIERRE-GILLES DE GENNES				21	21	
		GUEBWILLER	LPO THEODORE DECK				36	36	
		HAGUENAU		LP ANDRE SIEGFRIED				24	24
				LPO A-X HEINRICH-NESEL				24	24
		HAYANGE	LP MARYSE BASTIE				24	24	
		ILLKIRCH GRAFF.		LPO ALEXANDRE DUMAS				24	24
				LPO EDOUARD LE CORBUSIER				24	24
		INGERSHEIM	LPO LAZARE DE SCHWENDI				24	24	
		JARNY	LPO JEAN ZAY				24	24	
		LANDRES	LP JEAN MORETTE				24	24	
		LANGRES	LPO DENIS DIDEROT				17	17	
		LAXOU	LPO EMMANUEL HERE				19	19	
		LONGLAVILLE	LP JEAN-MARC REISER				24	24	
		LONGWY	LPO ALFRED MEZIERES				24	24	
		LUNEVILLE		LP PAUL LAPIE				22	22
				LPO JM BOUTET DE MONVEL				24	24
		MARLY	LP ANDRE CITROEN				24	24	
		MASEVAUX	LP JOSEPH VOGT				24	24	
		METZ		LP ALAIN FOURNIER				23	23
	LP RENE CASSIN					43	43		
MOLSHEIM		LP CAMILLE SCHNEIDER				24	24		
		LPO LOUIS MARCHAL				24	24		
MONTIGNY LES METZ	LP MONTIGNY-LES-METZ				21	21			
MULHOUSE		LP CHARLES STOESSEL				23	23		
		LP F. D. ROOSEVELT				48	48		
		LPO LAURENT DE LAVOISIER				22	22		
NANCY		LP JEAN PROUVE				27	27		
		LP PAUL-LOUIS CYFFLE				23	23		
NEUFCHATEAU	LPO PIERRE ET MARIE CURIE				18	18			
OBERNAI	LP PAUL-EMILE VICTOR				21	21			
POMPEY	LP BERTRAND SCHWARTZ				20	20			

100 - FORMATIONS GENERALES

code et libellé groupe	Enseign. Commune établissement	Libellé site d'inscription	1 ^è année	2 ^è année	3 ^è année	4 ^è année	TOTAL
3EME PREPA-METIERS	PONT A MOUSSON	LPO JEAN HANZELET				32	32
	PONT SAINT VINCENT	LP LA TOURNELLE				23	23
	PULVERSHEIM	LPO CHARLES DE GAULLE				19	19
	RAON L'ETAPE	LP LOUIS GEISLER				22	22
	REIMS	LP YSER				24	24
		LP GUSTAVE EIFFEL				46	46
	REMIREMONT	LP CAMILLE CLAUDEL				15	15
	RETHEL	LPO PAUL VERLAINE				24	24
	REVIN	LPO JEAN MOULIN				22	22
	ROMBAS	LPO JULIE DAUBIE				22	22
	ROMILLY SUR SEINE	LP DENIS DIDEROT				23	23
	SAINT AVOLD	LPO CHARLES JULLY				40	40
	ST DIE -VOSGES	LP JACQUES AUGUSTIN				20	20
		LPO GEORGES BAUMONT				24	24
	SAINT DIZIER	LEGT BLAISE PASCAL				12	12
	SAINT LOUIS	LPO JEAN MERMOZ				47	47
	STE MARIE / MINES	LPO LOUISE WEISS				15	15
	SARRE UNION	LPO GEORGES IMBERT				14	14
	SARREBOURG	LP DOMINIQUE LABROISE				38	38
	SARREGUEMINES	LPO HENRI NOMINE				38	38
	SAVERNE	LP JULES VERNE				24	24
	SCHILTIGHEIM	LP ARISTIDE BRIAND				23	23
		LPO EMILE MATHIS				24	24
	SEDAN	LP LE CHATEAU				18	18
		LP JEAN-BAPTISTE CLEMENT				34	34
	SELESTAT	LP F-C SCHWEISGUTH				48	48
		LPO JEAN-BAPTISTE SCHWILGUE				23	23
	SEZANNE	LPO LA FONTAINE DU VE				10	10
	STENAY	LPO ALFRED KASTLER				16	16
	STRASBOURG	LP JEAN GEILER DE KAYSERSBERG				24	24
		LPO LOUIS COUFFIGNAL				22	22
		LPO MARCEL RUDLOFF				24	24
	THANN	LP CHARLES POINTET				24	24
	THAON LES VOSGES	LP EMILE GALLE				24	24
	THIONVILLE	LPO LA BRIQUERIE				63	63
	TOMBLAINE	LP MARIE MARVINGT				22	22
	TOUL	LP REGIONAL DU TOULOIS				24	24
	TROYES	LP GABRIEL VOISIN				23	23
	VERDUN	LP ALAIN FOURNIER				24	24
		LP EUGENE FREYSSINET				25	25
	VITRY LE FRANCOIS	LPO FRANCOIS 1ER				15	15
	WASSY	LP EMILE BAUDOT				12	12
	WISSEMBOURG	LPO STANISLAS				45	45
	WITTELSHEIM	LPO AMELIE ZURCHER				24	24
	Privé ALGRANGE	LP SAINT VINCENT DE PAUL				44	44
	ART SUR MEURTHE	LP SAINT MICHEL				48	48
	BOULAY MOSELLE	LP INTERENTREPRISE				37	37
	BOUZONVILLE	LP LA PROVIDENCE				46	46
	BRUYERES	LP JEANNE D'ARC				20	20
	CARSPACH	LP INSTITUT SONNENBERG				66	66
	CHALONS EN CHAMP	LPO FREDERIC OZANAM				24	24
	CHARLEVILLE MEZ	LPO SAINT PAUL				16	16
	COLMAR	LP INSTITUTION SAINT JEAN				63	63
	DIEUZE	LP LA PROVIDENCE				23	23
	EPINAL	LP NOTRE DAME SAINT JOSEPH				16	16
	LIGNY EN BARROIS	LP NOTRE DAME DES VERTUS				13	13
	METZ	LP ANNE DE MEJANES				36	36
	MONT SAINT MARTIN	LP NOTRE DAME				27	27
	NANCY	LP MARIE IMMACULEE				23	23
		LP CLAUDE DAUNOT				21	21
	OTTANGE	LP SAINT ANDRE				23	23
	REIMS	LP JEANNE D'ARC				15	15
		LPO SAINT MICHEL				24	24
		LPO SAINT JB DE LA SALLE				25	25
	REMIREMONT	LP JEANNE D'ARC				27	27

code et libellé groupe	Enseign.	Commune établissement	Libellé site d'inscription	1 ^e année	2 ^e année	3 ^e année	4 ^e année	TOTAL
100 - FORMATIONS GENERALES								
6EME - 5EME	Public	FLAVIGNY / MO.	EREA FRANCOIS RICHARD JOUBERT	18	20			38
			Total 6EME - 5EME	18	20			38
3EME PREPA-METIERS		SAINT AVOLD	LP SAINTE CHRETIENNE				15	15
		SAINT DIZIER	LP ESTIC				30	30
		SCHILTIGHEIM	LP CHARLES DE FOUCAULD				33	33
		THIONVILLE	LP NOTRE DAME DE LA PROVIDENCE				14	14
		TOUL	LP JEAN-BAPTISTE VATELOT				24	24
		TROYES	LP LA SALLE				49	49
			LP JEANNE MANCE				24	24
		WITTENHEIM	LP INSTITUT DON BOSCO				42	42
			Total 3EME PREPA-METIERS				3 332	3 332
4EME et 3EME AGRICOLE	Public	AVIZE	LEGTPA AVIZE VITI CAMPUS			14	7	21
		BAR LE DUC	LEGTPA DE LA MEUSE P. DE VILMORIN			12	24	36
		CHAMARANDES CH.	LEGTPA EDGAR PISANI			24	18	42
		CHATEAU SALINS	LEGTPA CHATEAU SALINS				26	26
		COURCELLES CH.	LEGTPA HERVE BICHAT				27	27
		ERSTEIN	LPA ERSTEIN				25	25
		FLAVIGNY / MO.	EREA FRANCOIS RICHARD JOUBERT			17		17
		MALZEVILLE	LEGTPA NANCY PIXERECOURT				18	18
		MIRECOURT	LEGTPA MIRECOURT			22	41	63
		RETHEL	LEGTPA RETHEL			17	27	44
		ROUFFACH	LEGTPA LES SILLONS DE HTE-ALSACE				28	28
		SAINT LAURENT	LEGTPA DU BALCON DES ARDENNES				26	26
		SAINT POUANGE	LEGTPA CHARLES BALTET			19	26	45
		WINTZENHEIM	LEGTPA SILLONS HTE-ALS PFLIXBOURG			26	23	49
	Privé	ARCIS SUR AUBE	LPA DES CORDELIERS			15	20	35
		AUVE	MFR AUVE			8	14	22
		BOUXWILLER	LPA SCHATTENMANN			14	18	32
		BULGNEVILLE	MFR BULGNEVILLE			16	35	51
		BUXIERES LES VILLIER	MFR BUXIERES-LES-VILLIERS			3	14	17
		COMMERCY	MFR COMMERCY			16	25	41
		DAMVILLERS	MFR DAMVILLERS			6	46	52
		DOULAINCOURT SAUC	MFR MONTRON			12	28	40
		HADOL	MFR HADOL			6	53	59
		HAROL	LPA RURAL HAROL			8	14	22
		LUCQUY	MFR LUCQUY			13	33	46
		MAUBERT FONTAINE	LPA MAUBERT			18	19	37
		PROVENCHERES SUR F	MFR LA BOLLE			24	45	69
		ROVILLE AUX CHENES	LPA ROVILLE-AUX-CHENES			12		12
		RAMONCHAMP	MFR LES QUATRE VENTS				40	40
		ROVILLE AUX CHENES	LPA ROVILLE-AUX-CHENES				24	24
		SAINTE MAURE	LEGTPA SAINTE MAURE			15	38	53
		SAULXURES SUR MOSE	MFR BASSINROCHE			6	33	39
		SOMME SUIPPE	LPA SOMME SUIPPE			24	40	64
		STENAY	MFR STENAY			11	47	58
		THILLOIS	LEGTPA LASALLE			26	31	57
		VERTUS	MFR GIONGES			15	34	49
			MFR VERTUS			9	24	33
		VIGNEULLES LES HATT	MFR CHATEAU DES QUATRE VENTS			19	38	57
		TROYES	LP LA SALLE			9		9
			4EME et 3EME AGRICOLE			456	1 029	1 485

code et libellé groupe	Enseign.	Commune établissement	Libellé site d'inscription	1 ^e année	2 ^e année	3 ^e année	4 ^e année	TOTAL
100 - FORMATIONS GENERALES								
2NDE GT - 1ERE GEN - TERM GEN	Public	ALTKIRCH	LPO JEAN-JACQUES HENNER	406	277	285		968
		AVIZE	LEGTPA AVIZE VITI CAMPUS	14				14
		BAR LE DUC	LEGT RAYMOND POINCARE	260	171	184		615
			LEGTPA DE LA MEUSE P. DE VILMORIN	20				20
		BAR SUR AUBE	LPO GASTON BACHELARD	125	91	72		288
		BARR	LEGT EDOUARD SCHURE	141	130	112		383
		BISCHHEIM	LEGT MARC BLOCH	484	298	309		1 091
		BISCHWILLER	LEGT ANDRE MAUROIS	272	154	139		565
		BITCHE	LPO LOUIS-CASIMIR TEYSSIER	114	76	107		297
		BOUXWILLER	LEGT ADRIEN ZELLER	190	118	106		414
		BRIEY	LEGT LOUIS BERTRAND	308	128	139		575
		BRUYERES	LEGT JEAN LURCAT	155	75	78		308
		CHALONS EN CHAMP	LEG PIERRE BAYEN	221	214	215		650
			LPO ETIENNE OEHMICHEN	149	85	82		316
			LPO JEAN TALON	123	97	79		299
		CHARLEVILLE MEZ	LEG CHANZY	198	186	196		580
			LEGT SEVIGNE	233	140	132		505
			LEGT GASPARD MONGE	144	71	69		284
			LPO FRANCOIS BAZIN	130	100	85		315
		CHATEAU SALINS	LEGTPA CHATEAU SALINS	12				12
		CHAUMONT	LEGT EDME BOUCHARDON	197	134	130		461
			LPO CHARLES DE GAULLE	182	117	115		414
		COLMAR	LEGT CAMILLE SEE	299	255	245		799
			LEGT FREDERIC AUGUSTE BARTHOLDI	252	239	236		727
			LPO BLAISE PASCAL	241	130	119		490
		COMMERCY	LPO HENRI VOGT	154	117	102		373
		COURCELLES CH.	LEGTPA HERVE BICHAT	24				24
		CREUTZWALD	LPO FELIX MAYER	198	163	141		502
		DIEUZE	LPO CHARLES HERMITE	124	87	86		297
		EPERNAY	LPO STEPHANE HESSEL	449	318	339		1 106
		EPINAL	LEG CLAUDE GELLEE	273	248	221		742
			LEGT LOUIS LAPICQUE	320	204	187		711
			LPO PIERRE MENDES FRANCE	201	119	78		398
		CHAMARANDES CH.	LEGTPA EDGAR PISANI	9				9
		ERSTEIN	LPO MARGUERITE YOURCENAR	302	211	210		723
		FAMECK	LEGT ANTOINE DE SAINT-EXUPERY	425	244	275		944
		FLAVIGNY / MO.	EREA FRANCOIS RICHARD JOUBERT	6	6	9		21
		FORBACH	LEGT JEAN MOULIN	173	123	187		483
			LPO BLAISE PASCAL	52				52
		GERARDMER	LEG LA HAIE GRISELLE	106	118	113		337
		GIVET	LEG VAUBAN	66	40	63		169
		GUEBWILLER	LEGT ALFRED KASTLER	258	157	168		583
			LPO THEODORE DECK	247	197	204		648
		HAGUENAU	LEGT ROBERT SCHUMAN	413	299	264		976
			LPO A-X HEINRICH-NESEL	259	125	122		506
		ILLKIRCH GRAFF.	LPO EDOUARD LE CORBUSIER	230	130	131		491
		ILLZACH	LPO ETTORE BUGATTI	9				9
		INGERSHEIM	LPO LAZARE DE SCHWENDI	22				22
		JARNY	LPO JEAN ZAY	226	135	125		486
		JOINVILLE	LEGT PHILIPPE LEBON	102	79	63		244
		LANGRES	LPO DENIS DIDEROT	195	135	149		479
		LONGWY	LPO ALFRED MEZIERES	504	300	350		1 154
		LUNEVILLE	LEGT ERNEST BICHAT	339	240	222		801
			LPO JM BOUTET DE MONVEL	81	29	28		138
		MALZEVILLE	LEGTPA NANCY PIXERECOURT	82	29	13		124
		METZ	LEGT DE LA COMMUNICATION	341	268	248		857
			LEGT FABERT	451	349	344		1 144
			LEGT GEORGES DE LA TOUR	499	305	334		1 138
			LEGT LOUIS VINCENT	457	315	323		1 095
			LEGT ROBERT SCHUMAN	309	126	150		585
			LPO LOUIS DE CORMONTAIGNE	347	248	256		851
		MIRECOURT	LEGTPA MIRECOURT	22				22
			LPO JEAN-BAPTISTE VUILLAUME	166	136	116		418
		MOLSHEIM	LEGT HENRI MECK	328	214	222		764
			LPO LOUIS MARCHAL	188	117	90		395

code et libellé groupe	Enseign. Commune établissement	Libellé site d'inscription	1 ^è année	2 ^è année	3 ^è année	4 ^è année	TOTAL	
100 - FORMATIONS GENERALES								
2NDE GT - 1ERE GEN - TERM GEN	MULHOUSE	LEG JEAN-HENRI LAMBERT	230	140	131		501	
		LEGT ALBERT SCHWEITZER	398	320	307		1 025	
		LEGT LOUIS ARMAND	347	207	228		782	
			LEGT MICHEL DE MONTAIGNE	347	210	206		763
			LPO LAURENT DE LAVOISIER	338	192	218		748
	MUNSTER	LEGT FREDERIC KIRSCHLEGER	104	92	95		291	
	NANCY	LEGT FREDERIC CHOPIN	264	272	254		790	
		LEGT GEORGES DE LA TOUR	124	92	105		321	
		LEGT HENRI LORITZ	394	208	192		794	
		LEGT HENRI POINCARE	446	419	408		1 273	
			LEGT JEANNE D'ARC	372	243	266		881
	NEUFCHATEAU	LPO PIERRE ET MARIE CURIE	170	98	98		366	
	OBERNAI	LEGT CHARLES-EMILE FREPPEL	240	160	175		575	
		LEGTA OBERNAI	88	31	19		138	
	PHALSBOURG	LEGT ERCKMANN-CHATRIAN	74	66	55		195	
	PONT A MOUSSON	LEGT JACQUES MARQUETTE	295	186	192		673	
		LPO JEAN HANZELET	124	70	75		269	
	REIMS	LEG GEORGES CLEMENCEAU	408	301	310		1 019	
		LEGT COLBERT	197	100	113		410	
		LEGT FRANKLIN ROOSEVELT	339	235	240		814	
		LEGT HUGUES LIBERGIER	330	133	141		604	
		LEGT JEAN JAURES	386	316	310		1 012	
		LEGT MARC CHAGALL	378	220	251		849	
		LPO FRANCOIS ARAGO	118	90	100		308	
		Micro Lycée du LPO G. Brière	25	28	36		89	
		REMIEMONT	LPO ANDRE MALRAUX	327	178	189		694
	RETHEL	LEGTPA RETHEL	46	7	8		61	
		LPO PAUL VERLAINE	164	147	128		439	
	REVIN	LPO JEAN MOULIN	93	48	43		184	
	RIBEAUVILLE	LEGT RIBEAUPIERRE	142	111	113		366	
	ROMBAS	LPO JULIE DAUBIE	360	227	191		778	
	ROMILLY SUR SEINE	LEGT F. ET I. JOLIOT-CURIE	413	237	207		857	
	ROUFFACH	LEGTPA LES SILLONS DE HTE-ALSACE	60	30	20		110	
	SAINT AVOLD	LEGT JEAN-VICTOR PONCELET	413	212	251		876	
		LPO CHARLES JULLY	299	172	173		644	
	ST DIE -VOSGES	LEGT JULES FERRY	194	120	105		419	
		LPO GEORGES BAUMONT	165	84	66		315	
	SAINT DIZIER	LEGT ANTOINE DE SAINT-EXUPERY	100	70	62		232	
		LEGT BLAISE PASCAL	99	60	49		208	
	SAINT LAURENT	LEGTPA DU BALCON DES ARDENNES	18				18	
	SAINT LOUIS	LPO JEAN MERMOZ	578	359	357		1 294	
	SAINT POUANGE	LEGTPA CHARLES BALTET	15				15	
	STE MARIE / MINES	LPO LOUISE WEISS	40	34	26		100	
	SAINTE SAVINE	LEGT EDOUARD HERRIOT	233	185	174		592	
	SARRE UNION	LPO GEORGES IMBERT	104	100	71		275	
	SARREBOURG	LPO MANGIN	245	194	199		638	
	SARREGUEMINES	LEGT JEAN DE PANGE	305	229	266		800	
		LPO HENRI NOMINE	146	62	35		243	
	SAVERNE	LEGT DU GENERAL LECLERC	246	163	161		570	
	SAVERNE	LPO DU HAUT-BARR	203	129	102		434	
	SCHOENECK	LPO CONDORCET	174	81	83		338	
	SEDAN	LEGT PIERRE BAYLE	232	129	169		530	
	SELESTAT	LEGT DOCTEUR EUGENE KOEBERLE	312	252	232		796	
		LPO JEAN-BAPTISTE SCHWILGUE	218	108	131		457	
	SEZANNE	LPO LA FONTAINE DU VE	142	128	140		410	
	SOMME VESLE	LEGTPA CHALONS-EN-CHAMPAGNE	50	20	21		91	
	STENAY	LPO ALFRED KASTLER	66	59	64		189	
	STRASBOURG	ECOLE EUROPEENNE	82	74	93		249	
		LEG FUSTEL DE COULANGES	301	269	269		839	
		LEG INTERN. LES PONTONNIERS	594	39	334		967	
		LEG MARIE CURIE	295	201	205		701	
		LEGT JEAN MONNET	359	213	217		789	
		LEGT JEAN-BAPTISTE KLEBER	428	345	409		1 182	
		LEGT LOUIS PASTEUR	341	223	242		806	
		LPO JEAN ROSTAND	361	218	215		794	

code et libellé groupe	Enseign. Commune établissement	Libellé site d'inscription	1 ^è année	2 ^è année	3 ^è année	4 ^è année	TOTAL
100 - FORMATIONS GENERALES							
2NDE GT - 1ERE GEN - TERM GEN	STRASBOURG	LPO LOUIS COUFFIGNAL	216	109	127		452
		LPO MARCEL RUDLOFF	381	213	218		812
		LPO RENE CASSIN	148	49	50		247
	TALANGE	LPO GUSTAVE EIFFEL	15				15
	THANN	LEGT AUGUSTE SCHEURER-KESTNER	285	189	170		644
	THIONVILLE	LEG CHARLEMAGNE	288	206	228		722
		LEG HELENE BOUCHER	402	318	323		1 043
		LP ROSA PARKS	237	76	102		415
		LPO LA BRIQUERIE	47	29	20		96
	TOMBLAINE	LEGT ARTHUR VAROQUAUX	380	218	197		795
	TOUL	LEGT LOUIS MAJORELLE	330	199	199		728
	TROYES	LEG CAMILLE CLAUDEL	297	219	185		701
		LEGT CHRESTIEN DE TROYES	320	205	193		718
		LPO LES LOMBARDS	152	99	88		339
		LPO MARIE DE CHAMPAGNE	342	198	224		764
	VANDOEUVRE LES N.	LEGT JACQUES CALLOT	220	170	143		533
	VERDUN	LPO JEAN-AUGUSTE MARGUERITTE	348	202	191		741
	VILLERS LES NANCY	LPO STANISLAS	168	166	142		476
	VITRY LE FRANCOIS	Clinique Soins-Etudes Fondation Santé Etudiants de France	4	14	13		31
		LPO FRANCOIS 1ER	222	132	131		485
	VOUZIERES	LEG THOMAS MASARYK	108	80	77		265
	WISSEMBOURG	LPO STANISLAS	339	197	211		747
	WITTELSHEIM	LPO AMELIE ZURCHER	162	99	88		349
	Privé ALGRANGE	LT SAINT VINCENT DE PAUL	55				55
	Privé BAR LE DUC	LEGT SAINT LOUIS	94	63	66		223
	BRIEY	LEGT L'ASSOMPTION	34	28	38		100
	CARSPACH	LT INSTITUT SONNENBERG	32				32
	CHALONS EN CHAMP	LPO FREDERIC OZANAM	205	153	150		508
	CHARLEVILLE MEZ	LPO SAINT PAUL	153	124	112		389
	CHAUMONT	LEGT OUDINOT	51	34	49		134
	COLMAR	LEGT SAINT ANDRE	280	189	178		647
	EPERNAY	LEG NOTRE DAME SAINT VICTOR	81	85	91		257
	EPINAL	LEGT NOTRE DAME SAINT JOSEPH	116	109	115		340
	FORBACH	LEGT SAINT JOSEPH LA PROVIDENCE	76	64	56		196
	HAGUENAU	LEGT INSTITUT SAINTE PHILOMENE	124	80	81		285
	ISSENHEIM	Lycée d'enseignement général privé Institution Champagnat	68	61	54		183
	JARVILLE LA MAL.	LEG LA MALGRANGE	211	179	177		567
	LANDSER	LEG DON BOSCO	149	140	144		433
	LONGWY	LEGT DES RECOLLETS	102	65	74		241
	LUNEVILLE	LEG SAINT PIERRE FOURIER	32	31	39		102
	METZ	LEGT DE LA SALLE	207	150	148		505
		LEGT SAINT ETIENNE	21	12	18		51
	MONTIGNY LES METZ	LEG JEAN XXIII	215	146	167		528
	MULHOUSE	LEGT JEANNE D'ARC	266	187	180		633
		LT SAINT JOSEPH DE CLUNY	15				15
	NANCY	LEG NOTRE DAME SAINT SIGISBERT	190	150	149		489
		LEG SAINT DOMINIQUE	63	32	50		145
		LEG SAINT LEON IX	102	86	84		272
		LEGT CHARLES DE FOUCAULD	49	24	16		89
		LT PIERRE DE COUBERTIN	25				25
	PELTRE	LT NOTRE DAME	17				17
	PHALSBOURG	LEG SAINT ANTOINE	56	62	61		179
	REIMS	LEG JEAN XXIII	253	224	222		699
	REIMS	LEG SACRE COEUR	233	228	216		677
		LEG SAINT JOSEPH	140	130	105		375
		LPO SAINT MICHEL	109	65	60		234
		LPO SAINT JB DE LA SALLE	52	32	26		110
	REMIEMONT	LEGT JEANNE D'ARC	81	36	40		157
	SAINT AVOLD	LT SAINTE CHRETIENNE	24				24
	ST DIE -VOSGES	LEGT BEAU JARDIN	67	68	58		193
	SAINT DIZIER	LEGT ESTIC	99	62	64		225
	SAINTE MAURE	LEGTPA SAINTE MAURE	23	17	3		43
	SARREGUEMINES	LEG SAINTE CHRETIENNE	50	57	45		152
	SEDAN	LEG MABILLON	93	79	75		247

code et libellé groupe	Enseign. Commune établissement	Libellé site d'inscription	1 ^e année	2 ^e année	3 ^e année	4 ^e année	TOTAL
100 - FORMATIONS GENERALES							
2NDE GT - 1ERE GEN - TERM GEN	STRASBOURG	LEG COLLEGE EPISCOPAL ST ETIENNE	222	187	235		644
		LEG DOCTRINE CHRETIENNE	151	119	111		381
		LEG ECOLE AQUIBA	60	54	35		149
		LEG JAN AMOS COMENIUS	286	236	245		767
		LEGT INSTITUTION SAINTE CLOTILDE	185	104	84		373
		LEGT NOTRE-DAME DES MINEURS	173	206	174		553
		LEGT ORT	39				39
		LEGT SAINTE ANNE	96	86	79		261
	THILLOIS	LEGTPA LASALLE	21				21
	THIONVILLE	LEG SAINT PIERRE CHANEL	327	278	265		870
		LEGT NTRÉ DAME DE LA PROVIDENCE	306	233	204		743
	TOUL	LEGT JEAN-BAPTISTE VATELOT	57	53	43		153
	TROYES	LEG SAINT BERNARD	137	123	130		390
		LEG SAINT FRANCOIS DE SALES	129	122	111		362
		LT LA SALLE	107	25	36		168
	VERDUN	LEGT SAINTE ANNE	69	45	30		144
	WALBOURG	LEG SEMINAIRE DE JEUNES	100	83	84		267
	WITTENHEIM	LT INSTITUT DON BOSCO	17				17
	ZILLISHEIM	LEG COLLEGE EPISCOPAL	197	178	165		540
		Total 2nde GT - 1E GEN - TERM GEN	41 729	27 934	28 074		97 737
CPGE EN 1 AN							
CLASSE PREPA. ETUDES SUPERIEURES	Public REIMS	LEGT COLBERT	20				20
		Total CLASSE PREPA. ETUDES SUPERIEURES	20				20
CLPES1 CLASSE PREPA. ETUDES SUPERIEURES	Public NANCY	LEGT FREDERIC CHOPIN	26				26
		Total CLPES1 CLASSE PREPA. ETUDES SUPERIEURES	26				26
		Total CPGE EN 1 AN	46				46
CYCLE PLURIDISCIPL. ETUDES SUP.							
CPES1 CYCLE PLURIDISCIPL. ETUDES SUP.	Public STRASBOURG	LEGT JEAN-BAPTISTE KLEBER	31	30			61
		Total CPES1 CYCLE PLURIDISCIPL. ETUDES SUP.	31	30			61
		Total CYCLE PLURIDISCIPL. ETUDES SUP.	31	30			61
6EME 5EME 4EME 3EME SEGPA RENOVEE							
SEGPA	Public BRIEY	EREA HUBERT MARTIN	12	12	14	15	53
	CHALONS EN CHAMP	EREA BOURNEVILLE	2	10	12	14	38
	EPINAL	EREA FRANCOIS GEORGIN	2	14	10	15	41
	ILLKIRCH GRAFF.	EREA HENRI EBEL	10	10	17	17	54
	WASSY	EREA PRE AUX SAULES	14	15	13	15	57
	Privé WITTENHEIM	LP INSTITUT DON BOSCO	8	17	16	17	58
		Total SEGPA	48	78	82	93	301
LICENCE LMD							
PARCOURS PREPAR.PROFESSOR. ECOLES	Public CHAUMONT	LEGT EDME BOUCHARDON	56	24			80
	MULHOUSE	LEGT MICHEL DE MONTAIGNE	31	20			51
	STRASBOURG	LEG INTERN. LES PONTONNIERS	44	19			63
		Total PARCOURS PREPAR.PROFESSOR. ECOLES	131	63			194
		Total LICENCE LMD	131	63			194
Total 100 - FORMATIONS GENERALES			42 003	28 125	28 612	4 595	103 335

code et libellé groupe	Enseign.	Commune établissement	Libellé site d'inscription	1 ^è année	2 ^è année	3 ^è année	4 ^è année	TOTAL	
110 - SPECIALITES PLURISCIENTIFIQUES									
CPGE EN 2 ANS									
ATS (INGENIERIE INDUSTRIELLE)	Public	EPINAL	LPO PIERRE MENDES FRANCE				24	24	
		MULHOUSE	LEGT LOUIS ARMAND				19	19	
		REIMS	LPO FRANCOIS ARAGO				43	43	
				Total ATS (INGENIERIE INDUSTRIELLE)				86	86
ATS GENIE CIVIL	Public	LAXOU	LPO EMMANUEL HERE				17	17	
					Total ATS GENIE CIVIL			17	17
BCPST (BIO.CHIM.PHYS.SC TERRE)	Public	METZ	LEGT GEORGES DE LA TOUR		42	25		67	
		NANCY	LEGT HENRI POINCARÉ		94	78		172	
		REIMS	LEG GEORGES CLEMENCEAU		50	39		89	
		STRASBOURG	LPO JEAN ROSTAND		45	38		83	
				Total BCPST (BIO.CHIM.PHYS.SC TERRE)	231	180		411	
CPGE2 MPI (MATH. PHYSIQ. INFORMATIQUE)	Public	NANCY	LEGT HENRI POINCARÉ				25	25	
		REIMS	LEGT FRANKLIN ROOSEVELT				37	37	
		STRASBOURG	LEGT JEAN-BAPTISTE KLEBER				25	25	
				Total CPGE2 MPI (MATH. PHYSIQ. INFORMATIQUE)				87	87
CPGE2 MPI * (MATH. PHYS. INFORMATIQUE)	Public	NANCY	LEGT HENRI POINCARÉ				12	12	
		STRASBOURG	LEGT JEAN-BAPTISTE KLEBER				18	18	
				Total CPGE2 MPI * (MATH. PHYS. INFORMATIQUE)				30	30
MP (MATHEMATIQUES ET PHYSIQUE)	Public	EPINAL	LEG CLAUDE GELLEE				33	33	
		FORBACH	LEGT JEAN MOULIN				26	26	
		METZ	LEGT FABERT				45	45	
		MULHOUSE	LEGT ALBERT SCHWEITZER				24	24	
		NANCY	LEGT HENRI POINCARÉ				36	36	
		REIMS	LEG GEORGES CLEMENCEAU				57	57	
		STRASBOURG	LEGT JEAN-BAPTISTE KLEBER				84	84	
		TROYES	LEGT CHRESTIEN DE TROYES				31	31	
				Total MP (MATHEMATIQUES ET PHYSIQUE)				336	336
MP * (MATHEMATIQUE ET PHYSIQUE)	Public	METZ	LEGT FABERT				39	39	
		MULHOUSE	LEGT ALBERT SCHWEITZER				18	18	
		NANCY	LEGT HENRI POINCARÉ				31	31	
		REIMS	LEG GEORGES CLEMENCEAU				29	29	
		STRASBOURG	LEGT JEAN-BAPTISTE KLEBER				45	45	
				Total MP * (MATHEMATIQUE ET PHYSIQUE)				162	162
MP2I S1 (MATH. PHYS. ING. INFOR.)	Public	NANCY	LEGT HENRI POINCARÉ				50	50	
		REIMS	LEGT FRANKLIN ROOSEVELT				43	43	
		STRASBOURG	LEGT JEAN-BAPTISTE KLEBER				44	44	
	Privé	MONTIGNY LES METZ	LEG JEAN XXIII				16	16	
				Total MP2I S1 (MATH. PHYS. ING. INFOR.)				153	153
MP2I S2 SC.INF. (MAT.PH.ING.INF)	Public	REIMS	LEGT FRANKLIN ROOSEVELT				1	1	
					Total MP2I S2 SC.INF. (MAT.PH.ING.INF)			1	1
MPSI (MATHS PHYS SC.INGENIEUR)	Public	EPINAL	LEG CLAUDE GELLEE				29	29	
		FORBACH	LEGT JEAN MOULIN				16	16	
		METZ	LEGT FABERT				94	94	
		MULHOUSE	LEGT ALBERT SCHWEITZER				73	73	
		NANCY	LEGT HENRI POINCARÉ				95	95	
		REIMS	LEG GEORGES CLEMENCEAU				80	80	
				LEGT FRANKLIN ROOSEVELT				35	35
		STRASBOURG	LEGT JEAN-BAPTISTE KLEBER				180	180	
	TROYES	LEGT CHRESTIEN DE TROYES				49	49		
	Privé	MONTIGNY LES METZ	LEG JEAN XXIII				14	14	
	STRASBOURG	LEGT ORT				27	27		
			Total MPSI (MATHS PHYS SC.INGENIEUR)				692	692	

code et libellé groupe	Enseign.	Commune établissement	Libellé site d'inscription	1 ^e année	2 ^e année	3 ^e année	4 ^e année	TOTAL	
110 - SPECIALITES PLURISCIENTIFIQUES									
PC (PHYSIQUE ET CHIMIE)	Public	METZ	LEGT FABERT			37		37	
		NANCY	LEGT HENRI POINCARÉ			42		42	
		REIMS	LEGT FRANKLIN ROOSEVELT			32		32	
		STRASBOURG	LEGT JEAN-BAPTISTE KLEBER			43		43	
		TROYES	LEGT CHRESTIEN DE TROYES			21		21	
				Total PC (PHYSIQUE ET CHIMIE)			175		175
PC * (PHYSIQUE ET CHIMIE)	Public	METZ	LEGT FABERT			24		24	
		MULHOUSE	LEGT ALBERT SCHWEITZER			8		8	
		NANCY	LEGT HENRI POINCARÉ			37		37	
		REIMS	LEGT FRANKLIN ROOSEVELT			19		19	
		STRASBOURG	LEGT JEAN-BAPTISTE KLEBER			35		35	
				Total PC * (PHYSIQUE ET CHIMIE)			123		123
PCSI (PHYS.CHIMIE SCI.INGENIEUR)	Public	METZ	LEGT FABERT			81		81	
		MULHOUSE	LEGT ALBERT SCHWEITZER			35		35	
		NANCY	LEGT HENRI LORITZ			80		80	
			LEGT HENRI POINCARÉ			96		96	
		REIMS	LEGT FRANKLIN ROOSEVELT			81		81	
		STRASBOURG	LEGT JEAN-BAPTISTE KLEBER			142		142	
			LPO LOUIS COUFFIGNAL			28		28	
			LEGT CHRESTIEN DE TROYES			47		47	
		Privé	STRASBOURG	LEG COLLEGE EPISCOPAL ST ETIENNE			26		26
					Total PCSI (PHYS.CHIMIE SCI.INGENIEUR)			616	
	PSI (PHYSIQUE ET SC. INGENIEUR)	Public	METZ	LPO LOUIS DE CORMONTAIGNE			26		26
MULHOUSE			LEGT ALBERT SCHWEITZER			26		26	
NANCY			LEGT HENRI LORITZ			40		40	
			LEGT HENRI POINCARÉ			38		38	
REIMS			LEGT FRANKLIN ROOSEVELT			25		25	
STRASBOURG			LEGT JEAN-BAPTISTE KLEBER			88		88	
TROYES			LEGT CHRESTIEN DE TROYES			30		30	
Privé			MONTIGNY LES METZ	LEG JEAN XXIII			9		9
			STRASBOURG	LEG COLLEGE EPISCOPAL ST ETIENNE			13		13
				LEGT ORT			28		28
				Total PSI (PHYSIQUE ET SC. INGENIEUR)			323		323
PSI * (PHYSIQUE ET SC. INGENIEUR)	Public	METZ	LEGT FABERT			37		37	
		NANCY	LEGT HENRI LORITZ			34		34	
		REIMS	LEGT FRANKLIN ROOSEVELT			23		23	
		STRASBOURG	LEGT JEAN-BAPTISTE KLEBER			48		48	
			LPO LOUIS COUFFIGNAL			29		29	
				Total PSI * (PHYSIQUE ET SC. INGENIEUR)			171		171
PT (PHYSIQUE ET TECHNOLOGIE)	Public	METZ	LPO LOUIS DE CORMONTAIGNE			13		13	
		REIMS	LEGT FRANKLIN ROOSEVELT			17		17	
		STRASBOURG	LPO LOUIS COUFFIGNAL			30		30	
				Total PT (PHYSIQUE ET TECHNOLOGIE)			60		60
PT * (PHYSIQUE ET TECHNOLOGIE)	Public	NANCY	LEGT HENRI LORITZ			35		35	
		STRASBOURG	LPO LOUIS COUFFIGNAL			26		26	
				Total PT * (PHYSIQUE ET TECHNOLOGIE)			61		61
PTSI (PHYS.TECHNO.SCI.INGENIEUR)	Public	METZ	LPO LOUIS DE CORMONTAIGNE			28		28	
		NANCY	LEGT HENRI LORITZ			43		43	
		REIMS	LEGT FRANKLIN ROOSEVELT			31		31	
		STRASBOURG	LPO LOUIS COUFFIGNAL			71		71	
					Total PTSI (PHYS.TECHNO.SCI.INGENIEUR)			173	
TB (TECHNO ET BIOLOGIE)	Public	STRASBOURG	LPO JEAN ROSTAND			30	23	53	
						Total TB (TECHNO ET BIOLOGIE)	30	23	53
TPC (TECHNO PHYSIQUE CHIMIE)	Public	MULHOUSE	LPO LAURENT DE LAVOISIER			24	15	39	
						Total TPC (TECHNO PHYSIQUE CHIMIE)	24	15	39
TSI (TECHNO ET SCI INDUSTRIELL.)	Public	COLMAR	LPO BLAISE PASCAL			20	14	34	
		HAGUENAU	LPO A-X HEINRICH-NESEL			30	30	60	
		METZ	LEGT LOUIS VINCENT			28	27	55	
		TROYES	LPO LES LOMBARDS			20	18	38	
						Total TSI (TECHNO ET SCI INDUSTRIELL.)	98	89	187
				Total CPGE EN 2 ANS	2 018	1 938		3 956	
Total 110 - SPECIALITES PLURISCIENTIFIQUES				2 018	1 938			3 956	

120 - SPECIALISTES PLURIDISCIPLINAIRES SCIENCES HUMAINES & DROIT**CPGE EN 2 ANS**

ATS (ECONOMIE-GESTION)	Public	STRASBOURG	LPO RENE CASSIN		22		22
Total ATS (ECONOMIE-GESTION)					22		22
ECONOM.&COMMERC.GENERALE	Public	METZ	LEGT FABERT		21	29	50
			LEGT GEORGES DE LA TOUR		48	40	88
		MULHOUSE	LEGT MICHEL DE MONTAIGNE		23	17	40
		NANCY	LEGT HENRI POINCARE		91	75	166
		REIMS	LEG GEORGES CLEMENCEAU		54	69	123
		STRASBOURG	LEGT JEAN-BAPTISTE KLEBER		126	122	248
		TROYES	LPO MARIE DE CHAMPAGNE		38	31	69
	Privé	MONTIGNY LES METZ	LEG JEAN XXIII			4	4
		STRASBOURG	LEG COLLEGE EPISCOPAL ST ETIENNE		19	22	41
Total ECONOM.&COMMERC.GENERALE					420	409	829
ECONOMIQUE & COMMERCIALE option TECHNOLOGIE	Public	NANCY	LEGT FREDERIC CHOPIN		26	25	51
		REIMS	LEGT FRANKLIN ROOSEVELT		35	22	57
		STRASBOURG	LPO RENE CASSIN		59	43	102
Total ECONOMIQUE & COMMERCIALE option TECHNOLOGIE					120	90	210
ENS CACHAN_D2 2 AN(ECO.METHO...)	Public	STRASBOURG	LPO RENE CASSIN		40	36	76
Total ENS CACHAN_D2 2 AN(ECO.METHO...)					40	36	76
ENS RENNES_D1 2 ANS(ECO.DROIT..)	Public	STRASBOURG	LPO RENE CASSIN		40	38	78
Total ENS RENNES_D1 2 ANS(ECO.DROIT..)					40	38	78
Total CPGE EN 2 ANS					620	595	1 215
Total 120 - SPECIALISTES PLURIDISCIPLINAIRES SCIENCES HUMAINES & DROIT					620	595	1 215

130 - SPECIALITES LITTERAIRES & ARTISTIQUES PLURIVALENTES**CPGE EN 2 ANS**

CL.PREPA.ECOLE NATIO. CHARTES	Public	STRASBOURG	LEG FUSTEL DE COULANGES		46	36	82
Total CL.PREPA.ECOLE NATIO. CHARTES					46	36	82
LETTRES "ENS" ULM 2E ANNEE	Public	NANCY	LEGT HENRI POINCARE			29	29
		STRASBOURG	LEG FUSTEL DE COULANGES			22	22
Total LETTRES "ENS" ULM 2E ANNEE						51	51
LETTRES & SCIENCES SOCIALES	Public	STRASBOURG	LEG FUSTEL DE COULANGES		43	44	87
	Privé	NANCY	LEG NOTRE DAME SAINT SIGISBERT		19	16	35
Total LETTRES & SCIENCES SOCIALES					62	60	122
LETTRES 1ERE ANNEE	Public	METZ	LEGT GEORGES DE LA TOUR		49		49
		NANCY	LEGT HENRI POINCARE		95		95
		REIMS	LEGT JEAN JAURES		64		64
		STRASBOURG	LEG FUSTEL DE COULANGES		91		91
Total LETTRES 1ERE ANNEE					299		299
LETTRES ENS LYON LSH	Public	METZ	LEGT GEORGES DE LA TOUR			46	46
		NANCY	LEGT HENRI POINCARE			50	50
		REIMS	LEGT JEAN JAURES			51	51
		STRASBOURG	LEG FUSTEL DE COULANGES			63	63
Total LETTRES ENS LYON LSH						210	210
Total CPGE EN 2 ANS					407	357	764
Total 130 - SPECIALITES LITTERAIRES & ARTISTIQUES PLURIVALENTES					407	357	764

133 - MUSIQUE, ARTS DU SPECTACLE

1^{ERE} et TERMINALE TECHNOLOGIQUE

				1 ^{ère} année	2 ^{ème} année	3 ^{ème} année	4 ^{ème} année	TOTAL
SCIENCES ET TECHNIQUES DE LA DANSE	Public	METZ	LEGT FABERT	7	1			8
		MULHOUSE	LPO LAURENT DE LAVOISIER	2	3			5
		NANCY	LEGT HENRI POINCARE	7	11			18
		REIMS	LEGT JEAN JAURES	3	8			11
Total 1S2TMD SC. ET TECHNIQUES DE LA DANSE				19	23			42
SCIENCES ET TECHNIQUES DE LA MUSIQUE	Public	METZ	LEGT FABERT	8	8			16
		MULHOUSE	LPO LAURENT DE LAVOISIER	8	6			14
		NANCY	LEGT HENRI POINCARE	9	5			14
		REIMS	LEGT JEAN JAURES	4	4			8
Total 1S2TMD SC. ET TECHNIQUES DE LA MUSIQUE				29	23			52
SCIENCES ET TECHNIQUES DU THEATRE	Public	METZ	LEGT FABERT	8	5			13
		MULHOUSE	LPO LAURENT DE LAVOISIER	10	2			12
Total 1S2TMD SC. ET TECHNIQUES DU THEATRE				18	7			25
Total 1^{ERE} et TERMINALE TECHNOLOGIQUE				66	53			119
Total 133 - MUSIQUE, ARTS DU SPECTACLE				66	53			119

134 - AUTRES DISCIPLINES ARTISTIQUES

1^{ERE} ET TERMINALE TECHNOLOGIQUE

				1 ^{ère} année	2 ^{ème} année	3 ^{ème} année	4 ^{ème} année	TOTAL
STD2A SCIENCES & TECHNO DESIGN-ARTS APPLIQUES	Public	CHAUMONT	LPO CHARLES DE GAULLE	31	34			65
		ILLKIRCH GRAFF.	LPO EDOUARD LE CORBUSIER	64	65			129
		METZ	LEGT DE LA COMMUNICATION	25	31			56
		MULHOUSE	LEGT LOUIS ARMAND	35	33			68
		NANCY	LEGT HENRI LORITZ	35	32			67
		REIMS	LEGT MARC CHAGALL	33	33			66
	Privé	ALGRANGE	LT SAINT VINCENT DE PAUL	32	28			60
		TROYES	LT LA SALLE	36	34			70
Total STD2A SCIENCES & TECHNO DESIGN-ARTS APPLIQUES				291	290			581
Total 1^{ERE} TERMINALE TECHNOLOGIQUE				291	290			581
Total 134 - AUTRES DISCIPLINES ARTISTIQUES				291	290			581

LES FORMATIONS DES SPÉCIALITÉS DE LA PRODUCTION

200 - TECHNOLOGIES INDUSTRIELLES FONDAMENTALES (GENIE INDUSTRIEL, ET PROCEDES DE TRANSFORMATION, SPECIALITES A DOMINANTE FONCTIONNELLE)**1ERE - TERMINALE TECHNOLOGIQUE**

BIOCHIMIE-BIOLOGIE-BIOTECHNOLOGIE	Public					
		BRIEY	LEGT LOUIS BERTRAND	18	9	27
		CHARLEVILLE MEZ	LEGT SEVIGNE	13	12	25
		COLMAR	LPO BLAISE PASCAL	14	13	27
		EPINAL	LEGT LOUIS LAPICQUE	11	11	22
		FORBACH	LPO BLAISE PASCAL	9	8	17
		HAGUENAU	LEGT ROBERT SCHUMAN	16	16	32
		METZ	LEGT GEORGES DE LA TOUR	35	37	72
		MULHOUSE	LPO LAURENT DE LAVOISIER	38	59	97
		REIMS	LEGT HUGUES LIBERGIER	26	19	45
		STRASBOURG	LPO JEAN ROSTAND	89	111	200
		TOMBLAINE	LEGT ARTHUR VAROQUAUX	24	30	54
		TROYES	LPO LES LOMBARDS	26	25	51
	Privé	CARSPACH	LT INSTITUT SONNENBERG	14	14	28
		COLMAR	LEGT SAINT ANDRE	8	10	18
Total BIOCHIMIE-BIOLOGIE-BIOTECHNOLOGIE				341	374	715

1ERE SCIENCES & TECHNOLOGIES DE L'INGENIERIE, DE L'INNOVATION ET DU DEVELOPPEMENT DURABLE

	Public					
		ALTKIRCH	LPO JEAN-JACQUES HENNER	32		32
		BAR LE DUC	LEGT RAYMOND POINCARÉ	13		13
		BAR SUR AUBE	LPO GASTON BACHELARD	10		10
		BISCHHEIM	LEGT MARC BLOCH	60		60
		CHALONS EN CHAMP	LPO ETIENNE OEHMICHEN	22		22
		CHARLEVILLE MEZ	LPO FRANCOIS BAZIN	74		74
		CHAUMONT	LPO CHARLES DE GAULLE	23		23
		COLMAR	LPO BLAISE PASCAL	75		75
		COMMERCEY	LPO HENRI VOGT	17		17
		EPERNAY	LPO STEPHANE HESSEL	20		20
		EPINAL	LPO PIERRE MENDES FRANCE	47		47
		GUEBWILLER	LPO THEODORE DECK	39		39
		HAGUENAU	LPO A-X HEINRICH-NESEL	90		90
		ILLKIRCH GRAFF.	LPO EDOUARD LE CORBUSIER	31		31
		INGERSHEIM	LPO LAZARE DE SCHWENDI	20		20
		JARNY	LPO JEAN ZAY	24		24
		JOINVILLE	LEGT PHILIPPE LEBON	13		13
		LANGRES	LPO DENIS DIDEROT	14		14
		LONGWY	LPO ALFRED MEZIERES	21		21
		LUNEVILLE	LPO JM BOUTET DE MONVEL	21		21
		METZ	LEGT DE LA COMMUNICATION	52		52
			LEGT LOUIS VINCENT	90		90
			LPO LOUIS DE CORMONTAIGNE	23		23
		MIRECOURT	LPO JEAN-BAPTISTE VUILLAUME	23		23
		MOLSHEIM	LPO LOUIS MARCHAL	42		42
		MULHOUSE	LEGT LOUIS ARMAND	102		102
		NANCY	LEGT HENRI LORITZ	138		138
		PONT A MOUSSON	LPO JEAN HANZELET	23		23
		REIMS	LEGT FRANKLIN ROOSEVELT	56		56
			LPO FRANCOIS ARAGO	20		20
			Micro Lycée du LPO G. Brière	1		1
		REMIREMONT	LPO ANDRE MALRAUX	31		31
		ROMBAS	LPO JULIE DAUBIE	22		22
		ROMILLY SUR SEINE	LEGT F. ET I. JOLIOT-CURIE	36		36
		SAINT AVOLD	LPO CHARLES JULLY	64		64
		ST DIE -VOSGES	LPO GEORGES BAUMONT	67		67
		SAINT DIZIER	LEGT BLAISE PASCAL	24		24
		SAINT LOUIS	LPO JEAN MERMOZ	46		46
		SARREBOURG	LPO MANGIN	16		16
		SARREGUEMINES	LPO HENRI NOMINE	39		39
		SAVERNE	LPO DU HAUT-BARR	46		46
		SCHOENECK	LPO CONDORCET	60		60
		SEDAN	LEGT PIERRE BAYLE	10		10
		SELESTAT	LPO JEAN-BAPTISTE SCHWILGUE	56		56
		STRASBOURG	LPO LOUIS COUFFIGNAL	86		86
			LPO MARCEL RUDLOFF	34		34
		TALANGE	LPO GUSTAVE EIFFEL	17		17
		THIONVILLE	LPO LA BRIQUERIE	58		58

200 - TECHNOLOGIES INDUSTRIELLES FONDAMENTALES (GENIE INDUSTRIEL, ET PROCEDES DE TRANSFORMATION, SPECIALITES A DOMINANTE FONCTIONNELLE)

code et libellé groupe	Enseign.	Commune établissement	Libellé site d'inscription	1 ^è année	2 ^è année	3 ^è année	4 ^è année	TOTAL
1ERE TERM STL SC.PHYSIQUE CHIMIE EN LABORATOIRE	Public	BAR LE DUC	LEGT RAYMOND POINCARÉ	19	14			33
		CHARLEVILLE MEZ	LEGT SEVIGNE	5	3			8
		COLMAR	LPO BLAISE PASCAL	6	10			16
		EPINAL	LPO PIERRE MENDES FRANCE	18	17			35
		HAGUENAU	LEGT ROBERT SCHUMAN	12	13			25
		METZ	LEGT LOUIS VINCENT	27	29			56
		MULHOUSE	LPO LAURENT DE LAVOISIER	41	48			89
		PONT A MOUSSON	LEGT JACQUES MARQUETTE	16	20			36
		REIMS	LEGT HUGUES LIBERGIER	14	12			26
		SAINT AVOLD	LPO CHARLES JULLY	21	16			37
		STRASBOURG	LPO JEAN ROSTAND	16	30			46
		TOMBLAINE	LEGT ARTHUR VAROQUAUX	21	13			34
		TROYES	LPO LES LOMBARDS	8	11			19
		Total STL SC.PHYS.CHIM. EN LABORATOIRE		224	236			460
1ERE SCIENCES & TECHNOLOGIES DE L'INGENIERIE, DE L'INNOVATION ET DU DEVELOPPEMENT DURABLE		TOUL	LEGT LOUIS MAJORELLE	14				14
		TROYES	LPO LES LOMBARDS	56				56
		VERDUN	LPO JEAN-AUGUSTE MARGUERITTE	31				31
		VITRY LE FRANCOIS	LPO FRANCOIS 1ER	22				22
		WISSEMBOURG	LPO STANISLAS	34				34
	Privé	NANCY	LT PIERRE DE COUBERTIN	8				8
		REIMS	LPO SAINT JB DE LA SALLE	20				20
		STRASBOURG	LEGT ORT	13				13
		TROYES	LT LA SALLE	24				24
		Total SC. & TECHN. INGEN.INNOV.DEV.DUR.		2 170				2 170
TERM STI2D ARCHITECTURE CONSTRUCTION	Public	ALTKIRCH	LPO JEAN-JACQUES HENNER		13			13
		BISCHHEIM	LEGT MARC BLOCH		34			34
		CHALONS EN CHAMP	LPO ETIENNE OEHMICHEN		9			9
		CHARLEVILLE MEZ	LPO FRANCOIS BAZIN		19			19
		CHAUMONT	LPO CHARLES DE GAULLE		9			9
		COLMAR	LPO BLAISE PASCAL		19			19
		GUEBWILLER	LPO THEODORE DECK		16			16
		HAGUENAU	LPO A-X HEINRICH-NESEL		15			15
		ILLKIRCH GRAFF.	LPO EDOUARD LE CORBUSIER		19			19
		LANGRES	LPO DENIS DIDEROT		6			6
		METZ	LEGT LOUIS VINCENT		18			18
		MOLSHEIM	LPO LOUIS MARCHAL		16			16
		MULHOUSE	LEGT LOUIS ARMAND		17			17
		NANCY	LEGT HENRI LORITZ		34			34
		REIMS	LEGT FRANKLIN ROOSEVELT		20			20
			LPO FRANCOIS ARAGO		7			7
		REMIREMONT	LPO ANDRE MALRAUX		20			20
		ROMILLY SUR SEINE	LEGT F. ET I. JOLIOT-CURIE		12			12
		SAINT LOUIS	LPO JEAN MERMOZ		21			21
		SAVERNE	LPO DU HAUT-BARR		17			17
		SCHOENECK	LPO CONDORCET		19			19
		SELESTAT	LPO JEAN-BAPTISTE SCHWILGUE		13			13
		TALANGE	LPO GUSTAVE EIFFEL		23			23
		TROYES	LPO LES LOMBARDS		19			19
		VERDUN	LPO JEAN-AUGUSTE MARGUERITTE		10			10
	Privé	TROYES	LT LA SALLE		8			8
		Total STI2D ARCHITECTURE CONSTRUCTION			433			433
TERM STI2D ENERGIES ET ENVIRONNEMENT	Public	ALTKIRCH	LPO JEAN-JACQUES HENNER		11			11
		BAR SUR AUBE	LPO GASTON BACHELARD		6			6
		CHARLEVILLE MEZ	LPO FRANCOIS BAZIN		17			17
		CHAUMONT	LPO CHARLES DE GAULLE		5			5
		COLMAR	LPO BLAISE PASCAL		17			17
		COMMERCY	LPO HENRI VOGT		9			9
		EPERNAY	LPO STEPHANE HESSEL		10			10
		EPINAL	LPO PIERRE MENDES FRANCE		25			25
		GUEBWILLER	LPO THEODORE DECK		6			6
		HAGUENAU	LPO A-X HEINRICH-NESEL		18			18

200 -TECHNOLOGIES INDUSTRIELLES FONDAMENTALES (GENIE INDUSTRIEL, ET PROCEDES DE TRANSFORMATION, SPECIALITES A DOMINANTE FONCTIONNELLE)

TERM STI2D ENERGIES ET ENVIRONNEMENT		ILLKIRCH GRAFF.	LPO EDOUARD LE CORBUSIER	8	8
		INGERSHEIM	LPO LAZARE DE SCHWENDI	11	11
		JOINVILLE	LEGT PHILIPPE LEBON	5	5
		LONGWY	LPO ALFRED MEZIERES	1	1
		LUNEVILLE	LPO JM BOUTET DE MONVEL	20	20
		METZ	LEGT LOUIS VINCENT	18	18
			LPO LOUIS DE CORMONTAIGNE	17	17
		MOLSHEIM	LPO LOUIS MARCHAL	17	17
		MULHOUSE	LEGT LOUIS ARMAND	34	34
		NANCY	LEGT HENRI LORITZ	13	13
		PONT A MOUSSON	LPO JEAN HANZELET	14	14
		REIMS	LEGT FRANKLIN ROOSEVELT	7	7
			LPO FRANCOIS ARAGO	8	8
		ROMILLY SUR SEINE	LEGT F. ET I. JOLIOT-CURIE	14	14
		SAINT AVOLD	LPO CHARLES JULLY	5	5
		ST DIE -VOSGES	LPO GEORGES BAUMONT	11	11
		SAINT DIZIER	LEGT BLAISE PASCAL	12	12
		SAINT LOUIS	LPO JEAN MERMOZ	4	4
		SEDAN	LEGT PIERRE BAYLE	3	3
		SELESTAT	LPO JEAN-BAPTISTE SCHWILGUE	10	10
		STRASBOURG	LPO LOUIS COUFFIGNAL	29	29
		TALANGE	LPO GUSTAVE EIFFEL	4	4
		THIONVILLE	LPO LA BRIQUERIE	21	21
		TOUL	LEGT LOUIS MAJORELLE	19	19
		TROYES	LPO LES LOMBARDS	7	7
		VERDUN	LPO JEAN-AUGUSTE MARGUERITTE	11	11
		VITRY LE FRANCOIS	LPO FRANCOIS 1ER	3	3
	Privé	STRASBOURG	LEGT ORT	6	6
		TROYES	LT LA SALLE	7	7
		Total STI2D ENERGIES ET ENVIRONNEMENT		463	463
TERM STI2D INNOVATION TECHNOLOGIQUE ET ECO CONCEPTION	Public	ALTKIRCH	LPO JEAN-JACQUES HENNER	13	13
		BISCHHEIM	LEGT MARC BLOCH	18	18
		CHALONS EN CHAMP	LPO ETIENNE OEHMICHEN	9	9
		CHARLEVILLE MEZ	LPO FRANCOIS BAZIN	16	16
		CHAUMONT	LPO CHARLES DE GAULLE	8	8
		COLMAR	LPO BLAISE PASCAL	18	18
		COMMERCY	LPO HENRI VOGT	9	9
		EPINAL	LPO PIERRE MENDES FRANCE	21	21
		GUEBWILLER	LPO THEODORE DECK	22	22
		HAGUENAU	LPO A-X HEINRICH-NESSEL	27	27
		INGERSHEIM	LPO LAZARE DE SCHWENDI	12	12
		JARNY	LPO JEAN ZAY	11	11
		JOINVILLE	LEGT PHILIPPE LEBON	9	9
		LANGRES	LPO DENIS DIDEROT	7	7
		LONGWY	LPO ALFRED MEZIERES	8	8
		METZ	LEGT DE LA COMMUNICATION	25	25
			LEGT LOUIS VINCENT	18	18
		MOLSHEIM	LPO LOUIS MARCHAL	12	12
		MULHOUSE	LEGT LOUIS ARMAND	18	18
		NANCY	LEGT HENRI LORITZ	59	59
		PONT A MOUSSON	LPO JEAN HANZELET	3	3
		REIMS	LEGT FRANKLIN ROOSEVELT	20	20
		REMIREMONT	LPO ANDRE MALRAUX	10	10
		ROMBAS	LPO JULIE DAUBIE	13	13
		ROMILLY SUR SEINE	LEGT F. ET I. JOLIOT-CURIE	8	8
		SAINT AVOLD	LPO CHARLES JULLY	23	23
		ST DIE -VOSGES	LPO GEORGES BAUMONT	27	27
		SAINT LOUIS	LPO JEAN MERMOZ	16	16
		SARREGUEMINES	LPO HENRI NOMINE	39	39
		SAVERNE	LPO DU HAUT-BARR	20	20
		SCHOENECK	LPO CONDORCET	13	13
		SELESTAT	LPO JEAN-BAPTISTE SCHWILGUE	11	11

code et libellé groupe	Enseign.	Commune établissement	Libellé site d'inscription	1 ^è année	2 ^è année	3 ^è année	4 ^è année	TOTAL	
200 - TECHNOLOGIES INDUSTRIELLES FONDAMENTALES (GENIE INDUSTRIEL, ET PROCEDES DE TRANSFORMATION, SPECIALITES A DOMINANTE FONCTIONNELLE)									
TERM STI2D INNOVATION TECHNOLOGIQUE ET ECO CONCEPTION		STRASBOURG	LPO LOUIS COUFFIGNAL				25	25	
			LPO MARCEL RUDLOFF				19	19	
		THIONVILLE	LPO LA BRIQUERIE				18	18	
		TROYES	LPO LES LOMBARDS				14	14	
		VERDUN	LPO JEAN-AUGUSTE MARGUERITTE				9	9	
		VITRY LE FRANCOIS	LPO FRANCOIS 1ER				10	10	
		WISSEMBOURG	LPO STANISLAS				14	14	
	Privé	REIMS	LPO SAINT JB DE LA SALLE				6	6	
	Total STI2D INNOV.TECHNO. ECO CONCEPT.							658	658
	TERM STI2D SYSTEME INFORMATIQUE ET NUMERIQUE	Public	BAR LE DUC	LEGT RAYMOND POINCARÉ				21	21
		BAR SUR AUBE	LPO GASTON BACHELARD				5	5	
		BISCHHEIM	LEGT MARC BLOCH				18	18	
		CHALONS EN CHAMP	LPO ETIENNE OEHMICHEN				12	12	
		CHARLEVILLE MEZ	LPO FRANCOIS BAZIN				19	19	
		CHAUMONT	LPO CHARLES DE GAULLE				3	3	
		COLMAR	LPO BLAISE PASCAL				11	11	
		EPERNAY	LPO STEPHANE HESSEL				9	9	
		GUEBWILLER	LPO THEODORE DECK				16	16	
		HAGUENAU	LPO A-X HEINRICH-NESEL				32	32	
		JARNY	LPO JEAN ZAY				14	14	
		LANGRES	LPO DENIS DIDEROT				5	5	
		LONGWY	LPO ALFRED MEZIERES				15	15	
		METZ	LEGT DE LA COMMUNICATION				35	35	
			LEGT LOUIS VINCENT				38	38	
		MIRECOURT	LPO JEAN-BAPTISTE VUILLAUME				11	11	
		MOLSHEIM	LPO LOUIS MARCHAL				16	16	
		MULHOUSE	LEGT LOUIS ARMAND				31	31	
		NANCY	LEGT HENRI LORITZ				43	43	
		PONT A MOUSSON	LPO JEAN HANZELET				10	10	
		REIMS	LEGT FRANKLIN ROOSEVELT				20	20	
			Micro Lycée du LPO G. Brière				5	5	
		SAINT AVOLD	LPO CHARLES JULLY				29	29	
		ST DIE -VOSGES	LPO GEORGES BAUMONT				14	14	
		SAINT DIZIER	LEGT BLAISE PASCAL				4	4	
		SAINT LOUIS	LPO JEAN MERMOZ				16	16	
		SARREBOURG	LPO MANGIN				27	27	
		SAVERNE	LPO DU HAUT-BARR				17	17	
		SCHOENECK	LPO CONDORCET				19	19	
		SEDAN	LEGT PIERRE BAYLE				12	12	
		SELESTAT	LPO JEAN-BAPTISTE SCHWILGUE				11	11	
		STRASBOURG	LPO LOUIS COUFFIGNAL				29	29	
			LPO MARCEL RUDLOFF				15	15	
		THIONVILLE	LPO LA BRIQUERIE				32	32	
		TROYES	LPO LES LOMBARDS				26	26	
		VITRY LE FRANCOIS	LPO FRANCOIS 1ER				7	7	
		WISSEMBOURG	LPO STANISLAS				4	4	
Privé		NANCY	LT PIERRE DE COUBERTIN				12	12	
		REIMS	LPO SAINT JB DE LA SALLE				8	8	
		STRASBOURG	LEGT ORT				14	14	
		TROYES	LT LA SALLE				12	12	
Total STI2D SYSTEME INFO. ET NUMERIQUE							696	697	
Total 1ERE ET TERMINALE TECHNOLOGIQUE				2 735	2 861		5 596		

200 - TECHNOLOGIES INDUSTRIELLES FONDAMENTALES (GENIE INDUSTRIEL, ET PROCEDES DE TRANSFORMATION, SPECIALITES A DOMINANTE FONCTIONNELLE)**BAC PROFESSIONNEL EN 3 ANS****METIERS DE LA CONSTRUCTION****DURABLES ET DU BATIMENT & TRAVAUX PUBLICS**2^{NDE} COM

Public	CERNAY	LPO GUSTAVE EIFFEL	14				14
	CHARLEVILLE MEZ	LP CHARLES DE GONZAGUES	11				11
	CHAUMONT	LP EUGENE DECOMBLE	12				12
	HAGUENAU	LPO A-X HEINRICH-NESEL	18				18
	ILLKIRCH GRAFF.	LPO EDOUARD LE CORBUSIER	18				18
	LAXOU	LPO EMMANUEL HERE	28				28
	LUNEVILLE	LPO JM BOUTET DE MONVEL	16				16
	MONTIGNY LES METZ	LP MONTIGNY-LES-METZ	53				53
	RAON L'ETAPE	LP LOUIS GEISLER	21				21
	REIMS	LP YSER	13				13
		LPO FRANCOIS ARAGO	14				14
	TROYES	LPO LES LOMBARDS	15				15
	WISSEMBOURG	LPO STANISLAS	10				10
Total MET.CON.DUR.BAT.&TRA.PUB.2NDE COM			243				243

MODELISATION ET PROTOTYPAGE 3D

Privé

REIMS

LPO SAINT JB DE LA SALLE

9

11

8

28

Total MODELISATION ET PROTOTYPAGE 3D

9

11

8

28

METIERS DE LA TRANSITION NUMERIQUE ENERGETIQUE

Public

ALTKIRCH

LPO JEAN-JACQUES HENNER

24

24

	BAR LE DUC	LP LIGIER RICHIER	28				28
	BAR SUR AUBE	LPO GASTON BACHELARD	15				15
	BISCHWILLER	LP PHILIPPE-CHARLES GOULDEN	30				30
	BITCHE	LPO LOUIS-CASIMIR TEYSSIER	16				16
	CERNAY	LPO GUSTAVE EIFFEL	24				24
	CHALONS EN CHAMP	LPO ETIENNE OEHMICHEN	23				23
	CHARLEVILLE MEZ	LP CHARLES DE GONZAGUES	16				16
	CHAUMONT	LP EUGENE DECOMBLE	18				18
	COMMERCY	LPO HENRI VOGT	12				12
	EPERNAY	LPO STEPHANE HESSEL	14				14
	EPINAL	LPO PIERRE MENDES FRANCE	46				46
	FREYMING M.	LP ERNEST CUVELETTE	26				26
	GUEBWILLER	LPO THEODORE DECK	13				13
	HAGUENAU	LPO A-X HEINRICH-NESEL	38				38
	ILLKIRCH GRAFF.	LPO EDOUARD LE CORBUSIER	49				49
		LPO JOHANNES GUTENBERG	24				24
	INGERSHEIM	LPO LAZARE DE SCHWENDI	24				24
	JARNY	LPO JEAN ZAY	48				48
	LANDRES	LP JEAN MORETTE	16				16
	LAXOU	LPO EMMANUEL HERE	30				30
	LONGWY	LPO ALFRED MEZIERES	33				33
	LUNEVILLE	LPO JM BOUTET DE MONVEL	24				24
	MARLY	LP ANDRE CITROEN	35				35
	MASEVAUX	LP JOSEPH VOGT	13				13
	METZ	LPO LOUIS DE CORMONTAIGNE	86				86
	MOLSHEIM	LPO LOUIS MARCHAL	33				33
	MONTIGNY LES METZ	LP MONTIGNY-LES-METZ	15				15
	MULHOUSE	LP CHARLES STOESEL	46				46
	NANCY	LP JEAN PROUVE	105				105
	OBERNAI	LP PAUL-EMILE VICTOR	9				9
	POMPEY	LP BERTRAND SCHWARTZ	11				11
	PONT A MOUSSON	LPO JEAN HANZELET	31				31
	PULVERSHEIM	LPO CHARLES DE GAULLE	21				21
	REIMS	LPO FRANCOIS ARAGO	25				25
		LPO GEORGES BRIERE	84				84
	RETHEL	LPO PAUL VERLAINE	29				29
	REVIN	LPO JEAN MOULIN	20				20
	ROMBAS	LPO JULIE DAUBIE	24				24
	SAINT AVOLD	LPO CHARLES JULLY	55				55
	ST DIE -VOSGES	LPO GEORGES BAUMONT	38				38
	SAINT DIZIER	LEGT BLAISE PASCAL	25				25
	SAINT LOUIS	LPO JEAN MERMOZ	23				23
	STE MARIE / MINES	LPO LOUISE WEISS	14				14

41

code et libellé groupe	Enseign.	Commune établissement	Libellé site d'inscription	1 ^è année	2 ^è année	3 ^è année	4 ^è année	TOTAL	
200 -TECHNOLOGIES INDUSTRIELLES FONDAMENTALES (GENIE INDUSTRIEL, ET PROCEDES DE TRANSFORMATION, SPECIALITES A DOMINANTE FONCTIONNELLE)									
METIERS DE LA TRANSITION NUMERIQUE ENERGETIQUE		SARRE UNION	LPO GEORGES IMBERT	9				9	
		SARREBOURG	LP DOMINIQUE LABROISE	18				18	
			LPO MANGIN	24				24	
		SARREGUEMINES	LPO HENRI NOMINE	26				26	
		SAVERNE	LP JULES VERNE	20				20	
		SCHIRMECK	LP HAUTE-BRUCHE	6				6	
		SCHOENECK	LPO CONDORCET	25				25	
		SEDAN	LP JEAN-BAPTISTE CLEMENT	63				63	
		SELESTAT	LPO JEAN-BAPTISTE SCHWILGUE	27				27	
		SEZANNE	LPO LA FONTAINE DU VE	9				9	
		STRASBOURG	LPO LOUIS COUFFIGNAL	71				71	
			LPO MARCEL RUDLOFF	49				49	
		TALANGE	LPO GUSTAVE EIFFEL	15				15	
		THANN	LP CHARLES POINTET	34				34	
		THIONVILLE	LPO LA BRIQUERIE	112				112	
		TOUL	LP REGIONAL DU TOULOIS	15				15	
		TROYES	LPO LES LOMBARDS	82				82	
		VERDUN	LPO JEAN-AUGUSTE MARGUERITTE	22				22	
		VITRY LE FRANCOIS	LPO FRANCOIS 1ER	15				15	
		WISSEMBOURG	LPO STANISLAS	19				19	
		Privé	ART SUR MEURTHE	LP SAINT MICHEL	19				19
			CHALONS EN CHAMP	LPO FREDERIC OZANAM	6				6
			COLMAR	LP INSTITUTION SAINT JEAN	22				22
			NANCY	LP PIERRE DE COUBERTIN	29				29
			REIMS	LPO SAINT JB DE LA SALLE	43				43
			SAINT DIZIER	LP ESTIC	23				23
			SCHILTIGHEIM	LP CHARLES DE FOUCAULD	32				32
			TROYES	LP LA SALLE	49				49
				Total MET.TRANSIT.NUMER.ENERG.	2 217				2 217
				Total BAC PROFESSIONNEL EN 3 ANS	2 469	11	8		2 488
	BTS EN 2 ANS								
	CONCEPTION PRODUITS INDUSTRIELS	Public	CHARLEVILLE MEZ	LPO FRANCOIS BAZIN	16	9			25
			COLMAR	LPO BLAISE PASCAL	10	4			14
			METZ	LEGT LOUIS VINCENT	17	12			29
			NANCY	LEGT HENRI LORITZ	14	8			22
			SAINT AVOLD	LPO CHARLES JULLY	14	11			25
		SAINT LOUIS	LPO JEAN MERMOZ	16	17			33	
		STRASBOURG	LPO LOUIS COUFFIGNAL	25	20			45	
			Total CONCEPTION PRODUITS INDUSTRIELS	112	81			193	
		Total BTS EN 2 ANS	112	81			193		
Total 200 -TECHNOLOGIES INDUSTRIELLES FONDAMENTALES				2 582	2 827	2 868		8 277	

201 - TECHNOLOGIES DE COMMANDE DES TRANSFORMATIONS INDUSTRIELLES (AUTOMATISME ET ROBOTIQUE INDUSTRIELS, INFORMATIQUE INDUSTRIELLE)						
CAP EN 1 AN						
CONDUCTEUR D' INSTALLATIONS DE PRODUCTION	Public	SEDAN	LP JEAN-BAPTISTE CLEMENT	3	3	
Total CONDUCT. INSTALLATIONS PRODUCTION				3	3	
Total CAP EN 1 AN				3	3	
CAP EN 2 ANS						
CONDUCTEUR D' INSTALLATIONS DE PRODUCTION	Public	BISCHWILLER	LP PHILIPPE-CHARLES GOULDEN	8	6	14
		EPERNAY	LPO STEPHANE HESSEL	8	9	17
		FORBACH	LPO BLAISE PASCAL	15	4	19
		INGERSHEIM	LPO LAZARE DE SCHWENDI		4	4
		SAINT AVOLD	LPO CHARLES JULLY	13	14	27
		SARREGUEMINES	LPO HENRI NOMINE	18	12	30
		SAVERNE	LP JULES VERNE		4	4
		THIONVILLE	LPO LA BRIQUERIE	12	15	27
Total CONDUCT. INSTALLATIONS PRODUCTION				74	68	142
Total CAP EN 2 ANS				74	68	142
BAC PROFESSIONNEL EN 3 ANS						
METIERS DU PILOTAGE ET DE LA MAINTENANCE D'INSTALLATIONS AUTOMATISEES 2NDE COMM	Public	ALTKIRCH	LPO JEAN-JACQUES HENNER	21		21
		BAR LE DUC	LP LIGIER RICHIER	11		11
		CHALONS EN CHAMP	LPO ETIENNE OEHMICHEN	13		13
		CHAUMONT	LP EUGENE DECOMBLE	3		3
		DOMBASLE / M.	LP ENTRE MEURTHE ET SANON	14		14
		EPERNAY	LPO STEPHANE HESSEL	12		12
		EPINAL	LPO PIERRE MENDES FRANCE	23		23
		FORBACH	LPO BLAISE PASCAL	23		23
		GUEBWILLER	LPO THEODORE DECK	22		22
		INGERSHEIM	LPO LAZARE DE SCHWENDI	12		12
		JARNY	LPO JEAN ZAY	14		14
		LONGWY	LPO ALFRED MEZIERES	10		10
		MULHOUSE	LP CHARLES STOESSEL	24		24
		NEUFCHATEAU	LPO PIERRE ET MARIE CURIE	14		14
		OBERNAI	LP PAUL-EMILE VICTOR	13		13
		PONT A MOUSSON	LPO JEAN HANZELET	29		29
		REIMS	LPO GEORGES BRIERE	47		47
		ROMBAS	LPO JULIE DAUBIE	15		15
		ROMILLY SUR SEINE	LP DENIS DIDEROT	16		16
		SAINT AVOLD	LPO CHARLES JULLY	55		55
		ST DIE -VOSGES	LPO GEORGES BAUMONT	15		15
		SAINT DIZIER	LEGT BLAISE PASCAL	9		9
		SAINT LOUIS	LPO JEAN MERMOZ	24		24
		SARRE UNION	LPO GEORGES IMBERT	7		7
		SARREGUEMINES	LPO HENRI NOMINE	27		27
		SAVERNE	LP JULES VERNE	9		9
		SCHIRMECK	LP HAUTE-BRUCHE	3		3
		SEDAN	LP JEAN-BAPTISTE CLEMENT	15		15
		SELESTAT	LPO JEAN-BAPTISTE SCHWILGUE	23		23
		SEZANNE	LPO LA FONTAINE DU VE	15		15
		STENAY	LPO ALFRED KASTLER	16		16
		STRASBOURG	LPO MARCEL RUDLOFF	22		22
		THANN	LP CHARLES POINTET	11		11
		THIONVILLE	LPO LA BRIQUERIE	15		15
		TOUL	LP REGIONAL DU TOULOUS	14		14
		TROYES	LPO LES LOMBARDS	14		14
		VITRY LE FRANCOIS	LPO FRANCOIS 1ER	13		13
		WISSEMBOURG	LPO STANISLAS	15		15
	Privé	BOULAY MOSELLE	LP INTERENTREPRISE	8		8
		REIMS	LPO SAINT JB DE LA SALLE	9		9
		SCHILTIGHEIM	LP CHARLES DE FOUCAULD	24		24
Total MET.PIL.MAINT.INST.AUTO.				699		699
METIERS DE LA REALISATION D'ENSEMBLES MECANIKES ET INDUSTRIELS	Public	BAR LE DUC	LP LIGIER RICHIER	21		21
		BISCHWILLER	LP PHILIPPE-CHARLES GOULDEN	20		20
		CHALONS EN CHAMP	LPO ETIENNE OEHMICHEN	12		12

code et libellé groupe	Enseign.	Commune établissement	Libellé site d'inscription	1 ^è année	2 ^è année	3 ^è année	4 ^è année	TOTAL
201 - TECHNOLOGIES DE COMMANDE DES TRANSFORMATIONS INDUSTRIELLES (AUTOMATISME ET ROBOTIQUE INDUSTRIELS, INFORMATIQUE INDUSTRIELLE)								
METIERS DE LA REALISATION D'ENSEMBLES MECANQUES ET INDUSTRIELS		CHARLEVILLE MEZ	LPO FRANCOIS BAZIN	8				8
		CHAUMONT	LP EUGENE DECOMBLE	14				14
		COLMAR	LPO BLAISE PASCAL	30				30
		COMMERCY	LPO HENRI VOGT	15				15
		FORBACH	LPO BLAISE PASCAL	22				22
		GUEBWILLER	LPO THEODORE DECK	12				12
		LANDRES	LP JEAN MORETTE	11				11
		LUNEVILLE	LPO JM BOUTET DE MONVEL	13				13
		MARLY	LP ANDRE CITROEN	20				20
		MOLSHEIM	LPO LOUIS MARCHAL	34				34
		MULHOUSE	LP CHARLES STOESSEL	14				14
			LPO LAURENT DE LAVOISIER	27				27
		NANCY	LP JEAN PROUVE	23				23
		PULVERSHEIM	LPO CHARLES DE GAULLE	22				22
		REIMS	LEGT FRANKLIN ROOSEVELT	15				15
			LP GUSTAVE EIFFEL	15				15
		ST DIE -VOSGES	LPO GEORGES BAUMONT	29				29
		SAINT LOUIS	LPO JEAN MERMOZ	12				12
		SARRE UNION	LPO GEORGES IMBERT	6				6
		SARREGUEMINES	LPO HENRI NOMINE	19				19
		SAVERNE	LP JULES VERNE	10				10
			LPO DU HAUT-BARR	15				15
		SEDAN	LP JEAN-BAPTISTE CLEMENT	14				14
		STRASBOURG	LPO LOUIS COUFFIGNAL	22				22
		THONVILLE	LPO LA BRIQUERIE	23				23
		VERDUN	LPO JEAN-AUGUSTE MARGUERITTE	10				10
		VITRY LE FRANCOIS	LPO FRANCOIS 1ER	13				13
	Privé	BOULAY MOSELLE	LP INTERENTREPRISE	26				26
		Total MET.REAL.ENS.MEC.IND.		547				547
PILOTE DE LIGNE DE PRODUCTION	Public	EPERNAY	LPO STEPHANE HESSEL			13		13
		EPINAL	LPO PIERRE MENDES FRANCE		3	3		6
		REIMS	LPO GEORGES BRIERE		7	6		13
		SAINT AVOLD	LPO CHARLES JULLY		16	3		19
		Total PILOTE DE LIGNE DE PRODUCTION			26	25		51
		Total BAC PROFESSIONNEL EN 3 ANS		1 246	26	25		1 297
BTS EN 2 ANS								
CONCEPTION ET REALISATION DE SYSTEMES AUTOMATIQUES	Public	COLMAR	LPO BLAISE PASCAL	11	8			19
		EPINAL	LPO PIERRE MENDES FRANCE	13	5			18
		HAGUENAU	LPO A-X HEINRICH-NESEL	18	16			34
		METZ	LEGT LOUIS VINCENT	18	11			29
		NANCY	LEGT HENRI LORITZ	14	9			23
		REIMS	LEGT FRANKLIN ROOSEVELT	30	18			48
		ROMBAS	LPO JULIE DAUBIE	6	7			13
		SAINT AVOLD	LPO CHARLES JULLY	17	12			29
		SARREGUEMINES	LPO HENRI NOMINE	7	9			16
		VERDUN	LPO JEAN-AUGUSTE MARGUERITTE	14	14			28
		VITRY LE FRANCOIS	LPO FRANCOIS 1ER	10	1			11
	Privé	TROYES	LT LA SALLE	5	4			9
		Total CONCEPT.ET REAL.SYST.AUTOMATIQUES		163	114			277
CONTRÔLE INDUSTRIEL ET REGULATION AUTOMATIQUE	Public	METZ	LEGT LOUIS VINCENT	8	9			17
		MULHOUSE	LEGT LOUIS ARMAND	18	8			26
		REIMS	LPO GEORGES BRIERE	10	6			16
		STRASBOURG	LPO LOUIS COUFFIGNAL	16	5			21
		VILLERS LES NANCY	LPO STANISLAS	10	4			14
		Total CONTROL.INDUST.REGULAT.AUTOMATIQU		62	32			94
CYBERSECURITE, INFORMATIQUE ET RESEAUX, ELECTRONIQUE ET RESEAUX	Public	BAR LE DUC	LEGT RAYMOND POINCARÉ		19			19
		COLMAR	LPO BLAISE PASCAL		18			18
		EPINAL	LPO PIERRE MENDES FRANCE		18			18
		HAGUENAU	LPO A-X HEINRICH-NESEL		11			11
		JARNY	LPO JEAN ZAY		10			10
		MULHOUSE	LEGT LOUIS ARMAND		9			9

code et libellé groupe	Enseign.	Commune établissement	Libellé site d'inscription	1 ^è année	2 ^è année	3 ^è année	4 ^è année	TOTAL	
201 - TECHNOLOGIES DE COMMANDE DES TRANSFORMATIONS INDUSTRIELLES (AUTOMATISME ET ROBOTIQUE INDUSTRIELS, INFORMATIQUE INDUSTRIELLE)									
CYBERSECURITE, INFORMATIQUE ET RESEAUX, ELECTRONIQUE ET RESEAUX		NANCY	LEGT HENRI LORITZ		25			25	
		REIMS	LPO GEORGES BRIERE		12			12	
		SCHOENECK	LPO CONDORCET		16			16	
		STRASBOURG	LPO LOUIS COUFFIGNAL		11			11	
		THIONVILLE	LPO LA BRIQUERIE		25			25	
		TROYES	LPO LES LOMBARDS		21			21	
		VITRY LE FRANCOIS	LPO FRANCOIS 1ER		12			12	
		Privé NANCY	LEGT CHARLES DE FOUCAULD		15			15	
			Total CYB.INF.RES.ELEC. OPT.A			222			222
				INFO RES					
INFORMATIQUE RESEAUX ELECTRIQUES	Public	BAR LE DUC	LEGT RAYMOND POINCARE		13			13	
		COLMAR	LPO BLAISE PASCAL		23			23	
		EPINAL	LPO PIERRE MENDES FRANCE		23			23	
		HAGUENAU	LPO A-X HEINRICH-NESSEL		17			17	
		JARNY	LPO JEAN ZAY		18			18	
		MULHOUSE	LEGT LOUIS ARMAND		13			13	
		NANCY	LEGT HENRI LORITZ		27			27	
		REIMS	LPO GEORGES BRIERE		14			14	
		SCHOENECK	LPO CONDORCET		16			16	
		STRASBOURG	LPO LOUIS COUFFIGNAL		14			14	
		THIONVILLE	LPO LA BRIQUERIE		26			26	
		TROYES	LPO LES LOMBARDS		29			29	
		VITRY LE FRANCOIS	LPO FRANCOIS 1ER		18			18	
		Privé NANCY	LEGT CHARLES DE FOUCAULD		12			12	
			Total INF.RES.ELEC.		263				263
	METIERS DE LA MESURE	Public	STRASBOURG	LPO JEAN ROSTAND	17	13			30
			TOMBLAINE	LEGT ARTHUR VAROQUAUX	4	5			9
			Total METIERS DE LA MESURE	21	18			39	
METIERS DE L'EAU	Public	TOMBLAINE	LEGT ARTHUR VAROQUAUX	8	7			15	
			Total METIERS DE L'EAU	8	7			15	
			Total BTS EN 2 ANS	517	393			910	
Total 201 - TECHNOLOGIES DE COMMANDE DES TRANSFORMATIONS INDUSTRIELLES				1 840	487	25		2 352	

code et libellé groupe	Enseign.	Commune établissement	Libellé site d'inscription	1 ^è année	2 ^è année	3 ^è année	4 ^è année	TOTAL
210 - SPECIALITES PLURIVALENTES DE L'AGRONOMIE & AGRICULTURE								
1ERE TECHNOLOGIQUE AGRICOLE								
STAV SCIENCES ET TECHNOLOGIES DE L'AGRONOMIE ET DU VIVANT	Public	AVIZE	LEGTPA AVIZE VITI CAMPUS			17		17
		BAR LE DUC	LEGTPA DE LA MEUSE P. DE VILMORIN			11		11
		CHAMARANDES CH.	LEGTPA EDGAR PISANI			12		12
		CHATEAU SALINS	LEGTPA CHATEAU SALINS			30		30
		COURCELLES CH.	LEGTPA HERVE BICHAT			30		30
		MALZEVILLE	LEGTPA NANCY PIXERECOURT			40		40
		MIRECOURT	LEGTPA MIRECOURT			23		23
		OBERNAI	LEGTA OBERNAI			57		57
		RETHEL	LEGTPA RETHEL			18		18
		ROUFFACH	LEGTPA LES SILLONS DE HTE-ALSACE			39		39
		SAINT LAURENT	LEGTPA DU BALCON DES ARDENNES			14		14
		SAINT POUANGE	LEGTPA CHARLES BALTET			19		19
		SOMME VESLE	LEGTPA CHALONS-EN-CHAMPAGNE			32		32
	Privé	SAINTE MAURE	LEGTPA SAINTE MAURE			14		14
		THILLOIS	LEGTPA LASALLE			20		20
		AV SCIENCES ET TECHNOLOGIES DE L'AGRONOMIE ET DU VIVANT				376		376
		Total 1ERE TECHNOLOGIQUE AGRICOLE				376		376
TERMINALE TECHNOLOGIQUE AGRICOLE								
T-STAV STAV AGRONOMIE VIVANT	Public	AVIZE	LEGTPA AVIZE VITI CAMPUS			11		11
		BAR LE DUC	LEGTPA DE LA MEUSE P. DE VILMORIN			16		16
		CHAMARANDES CH.	LEGTPA EDGAR PISANI			25		25
		CHATEAU SALINS	LEGTPA CHATEAU SALINS			26		26
		COURCELLES CH.	LEGTPA HERVE BICHAT			18		18
		MALZEVILLE	LEGTPA NANCY PIXERECOURT			52		52
		MIRECOURT	LEGTPA MIRECOURT			24		24
		OBERNAI	LEGTA OBERNAI			47		47
		RETHEL	LEGTPA RETHEL			16		16
		ROUFFACH	LEGTPA LES SILLONS DE HTE-ALSACE			40		40
		SAINT LAURENT	LEGTPA DU BALCON DES ARDENNES			14		14
		SAINT POUANGE	LEGTPA CHARLES BALTET			26		26
		SOMME VESLE	LEGTPA CHALONS-EN-CHAMPAGNE			45		45
	Privé	ROVILLE AUX CHENES	LPA ROVILLE-AUX-CHENES			9		9
		SAINTE MAURE	LEGTPA SAINTE MAURE			16		16
		THILLOIS	LEGTPA LASALLE			15		15
		Total T-STAV STAV AGRONOMIE VIVANT				400		400
		Total TERMINALE TECHNOLOGIQUE AGRICOLE				400		400
BAC PRO AGRICOLE EN 2 ANS								
AGRO-EQUIPEMENT	Public	COURCELLES CH.	LEGTPA HERVE BICHAT			28		28
		MIRECOURT	LEGTPA MIRECOURT			15		15
	Privé	SOMME SUIPPE	LPA SOMME SUIPPE			32		32
		VIGNEULLES LES HATT	MFR CHATEAU DES QUATRE VENTS			2		2
		Total AGRO-EQUIPEMENT				77		77
		Total BAC PRO AGRICOLE EN 2 ANS				77		77
BAC PRO AGRICOLE EN 3 ANS								
AGRO-EQUIPEMENT	Public	COURCELLES CH.	LEGTPA HERVE BICHAT			26		26
		MIRECOURT	LEGTPA MIRECOURT			12		12
	Privé	SOMME SUIPPE	LPA SOMME SUIPPE			22		22
		VIGNEULLES LES HATT	MFR CHATEAU DES QUATRE VENTS			1		1
		Total AGRO-EQUIPEMENT				61		61
		Total BAC PRO AGRICOLE EN 3 ANS				61		61
BTS AGRICOLE EN 2 ANS								
ANALYSE CONDUITE ET STRATEGIE DE L'ENTREPRISE AGRICOLE (ACSE)	Public	CHATEAU SALINS	LEGTPA CHATEAU SALINS	29	27			56
		MIRECOURT	LEGTPA MIRECOURT	23	7			30
		OBERNAI	LEGTA OBERNAI	25	27			52
		RETHEL	LEGTPA RETHEL	15	7			22
		SAINT POUANGE	LEGTPA CHARLES BALTET	18	19			37
	Privé	GUGNECOURT	MFR GUGNECOURT	8	5			13
		THILLOIS	LEGTPA LASALLE	17	18			35
		Total ANALYSE CDTE STRAT ENTREP AG ACSE		135	110			245
GENIE DES EQUIPEMENTS AGRICOLES	Public	COURCELLES CH.	LEGTPA HERVE BICHAT			20		20
	Privé	SOMME SUIPPE	LPA SOMME SUIPPE			12	9	21
		Total GENIE DES EQUIPEMENTS AGRICOLES		12	29			41
		Total BTS AGRICOLE EN 2 ANS		147	139			286
Total 210 - SPECIALITES PLURIVALENTES DE L'AGRONOMIE & AGRICULTURE				224	515	461		1 200

211 - PRODUCTIONS VEGETALES, CULTURES SPECIALISEES ET PROTECTION DES CULTURES (HORTICULTURE, VITICULTURE, ARBORICULTURE FRUITIERE)

CAP AGRICOLE EN 2 ANS				1 ^e année	2 ^e année	3 ^e année	4 ^e année	TOTAL
METIERS DE L'AGRICULTURE	Public	CHALONS EN CHAMP	AREA BOURNEVILLE	8	7			15
		ILLKIRCH GRAFF.	AREA HENRI EBEL	3	2			5
		REIMS	LP GUSTAVE EIFFEL	9	12			21
	Privé	BULGNEVILLE	MFR BULGNEVILLE	14	5			19
		RAMONCHAMP	MFR LES QUATRE VENTS	9	11			20
		SOMME SUIPPE	LPA SOMME SUIPPE		4			4
		STENAY	MFR STENAY	12	5			17
		VERTUS	MFR GIONGES	13	3			16
			Total METIERS DE L'AGRICULTURE	68	49			117
			Total CAP AGRICOLE EN 2 ANS	68	49			117
BAC PRO AGRICOLE EN 3 ANS				1 ^e année	2 ^e année	3 ^e année	4 ^e année	TOTAL
CONDUITE PRODUCTIONS HORTICOLES	Public	WINTZENHEIM	LEGTPA SILLONS HTE-ALS PFLIXBOURG	22	21			43
	Privé	ROVILLE AUX CHENES	LPA ROVILLE-AUX-CHENES	5	5			10
			Total CONDUITE PRODUCTIONS HORTICOLES	27	26			53
CONDUITE ET GESTION DE L'EXPLOITATION AGRICOLE SYST DOMINANTE CULTURES	Public	OBERNAI	LEGTA OBERNAI	24				24
		SAINT POUANGE	LEGTPA CHARLES BALTET	26				26
	Privé	SAINTE MAURE	LEGTPA SAINTE MAURE	17				17
		VIGNEULLES LES HATTI	MFR CHATEAU DES QUATRE VENTS	1				1
			Total CGEA SYST DOMINANTE CULTURES	68				68
CONDUITE ET GESTION DE L'ENTREPRISE VITIVINICOLE	Public	AVIZE	LEGTPA AVIZE VITI CAMPUS	37	25			62
		ROUFFACH	LEGTPA LES SILLONS DE HTE-ALSACE	41				41
	Privé	VERTUS	MFR GIONGES	6	2			8
			Total CONDUITE ET GESTION DE L'ENTREPRISE VITIVINICOLE	84	27			111
PRODUCTIONS	Public	COURCELLES CH.	LEGTPA HERVE BICHAT	35				35
		MIRECOURT	LEGTPA MIRECOURT	20				20
	Privé	SOMME SUIPPE	LPA SOMME SUIPPE	49				49
		VIGNEULLES LES HATTI	MFR CHATEAU DES QUATRE VENTS	8				8
			Total PRODUCTIONS	112				112
PRODUCTIONS VEGETALES AGROEQUIPEMENT	Public	AVIZE	LEGTPA AVIZE VITI CAMPUS	19				19
		ROUFFACH	LEGTPA LES SILLONS DE HTE-ALSACE	8				8
		WINTZENHEIM	LEGTPA SILLONS HTE-ALS PFLIXBOURG	25				25
	Privé	ROVILLE AUX CHENES	LPA ROVILLE-AUX-CHENES	7				7
		VERTUS	MFR GIONGES	5				5
			Total PRODUCTIONS VEGETALES AGROEQUIP	64				64
			Total BAC PRO AGRICOLE EN 3 ANS	176	179	53		408
BTS AGRICOLE EN 2 ANS				1 ^e année	2 ^e année	3 ^e année	4 ^e année	TOTAL
AGRO ET CULTURES DURABLES	Public	COURCELLES CH.	LEGTPA HERVE BICHAT	25				25
		OBERNAI	LEGTA OBERNAI	12	16			28
		SOMME VESLE	LEGTPA CHALONS-EN-CHAMPAGNE	26				26
	Privé	SAINTE MAURE	LEGTPA SAINTE MAURE	11	20			31
			Total AGRO ET CULTURES DURABLES	74	36			110
METIERS DU VEGETAL :ALIMENTATION, ORNEMENT ET ENVIRONNEMENT	Privé	ROVILLE AUX CHENES	LPA ROVILLE-AUX-CHENES	4				4
			Total METIERS DU VEGETAL :ALIMENTATION, ORNEMENT ET ENVIRONNEMENT	4				4
VITICULTURE OENOLOGIE	Public	AVIZE	LEGTPA AVIZE VITI CAMPUS	25	21			46
		ROUFFACH	LEGTPA LES SILLONS DE HTE-ALSACE	20	9			29
			Total VITICULTURE OENOLOGIE	45	30			75
			Total BTS AGRICOLE EN 2 ANS	123	66			189
Total 211 - PRODUCTIONS VEGETALES, CULTURES SPECIALISEES ET PROTECTION DES CULTURES				367	294	53		714

212 - PRODUCTIONS ANIMALES, ELEVAGE SPECIALISE, AQUACULTURE, SOINS AUX ANIMAUX Y C. VETERINAIRE**BAC PRO AGRICOLE EN 2 ANS****CONDUITE ET GESTION DE L'EXPLOITATION AGRICOLE SYSTEME DOMINANTE ELEVAGE**

	Public	BAR LE DUC	LEGTPA DE LA MEUSE P. DE VILMORIN	22	16	38
		CHAMARANDES CH.	LEGTPA EDGAR PISANI	23	24	47
		CHATEAU SALINS	LEGTPA CHATEAU SALINS	26	24	50
		MIRECOURT	LEGTPA MIRECOURT	31	19	50
		OBERNAI	LEGTA OBERNAI	32		32
		RETHEL	LEGTPA RETHEL	16	17	33
		ROUFFACH	LEGTPA LES SILLONS DE HTE-ALSACE	17		17
		SAINT LAURENT	LEGTPA DU BALCON DES ARDENNES	17	12	29
		SAINT POUANGE	LEGTPA CHARLES BALTET	31		31
		SOMME VESLE	LEGTPA CHALONS-EN-CHAMPAGNE	79		79
	Privé	BRAS SUR MEUSE	MFR BRAS-SUR-MEUSE		8	8
		BULGNEVILLE	MFR BULGNEVILLE	2	2	4
		GUGNECOURT	MFR GUGNECOURT	11	3	14
		SAINTE MAURE	LEGTPA SAINTE MAURE	10		10
		STENAY	MFR STENAY	9		9
		VERTUS	MFR GIONGES	9	1	10
		VIGNEULLES LES HATT	MFR CHATEAU DES QUATRE VENTS	2		2
			Total CGEA SYST DOMINANTE ELEVAGE	337	126	463
			Total BAC PRO AGRICOLE EN 2 ANS	337	126	463

BAC PRO AGRICOLE EN 3 ANS**COND GEST ENTR CANIN ET FELIN**

	Public	SOMME VESLE	LEGTPA CHALONS-EN-CHAMPAGNE		38	38
			Total COND GEST ENTR CANIN ET FELIN		38	38

COND GEST ENTR HIPPIQUE

	Public	CHATEAU SALINS	LEGTPA CHATEAU SALINS	26	25	51
		VERDUN	LEGTPA DE LA MEUSE LPA M BROUSSE	26	28	54
	Privé	RAMONCHAMP	MFR LES QUATRE VENTS	37	23	60
		SAINTE MAURE	LEGTPA SAINTE MAURE	22	14	36
			Total COND GEST ENTR HIPPIQUE	111	90	201

PRODUCTIONS ANIMALES

	Public	BAR LE DUC	LEGTPA DE LA MEUSE P. DE VILMORIN	20		20
		CHAMARANDES CH.	LEGTPA EDGAR PISANI	23		23
		CHATEAU SALINS	LEGTPA CHATEAU SALINS	49		49
		MIRECOURT	LEGTPA MIRECOURT	33		33
		OBERNAI	LEGTA OBERNAI	32		32
		RETHEL	LEGTPA RETHEL	18		18
		ROUFFACH	LEGTPA LES SILLONS DE HTE-ALSACE	33		33
		SAINT LAURENT	LEGTPA DU BALCON DES ARDENNES	25		25
		SAINT POUANGE	LEGTPA CHARLES BALTET	46		46
		VERDUN	LEGTPA DE LA MEUSE LPA M BROUSSE	27		27
	Privé	BULGNEVILLE	MFR BULGNEVILLE	10		10
		GUGNECOURT	MFR GUGNECOURT	15		15
		RAMONCHAMP	MFR LES QUATRE VENTS	41		41
		SAINTE MAURE	LEGTPA SAINTE MAURE	17		17
		STENAY	MFR STENAY	15		15
		VERTUS	MFR GIONGES	8		8
		VIGNEULLES LES HATT	MFR CHATEAU DES QUATRE VENTS	9		9
			Total PRODUCTIONS ANIMALES	421		421

TECH EXPE ANIMALE

	Privé	SOMME SUIPPE	LPA SOMME SUIPPE	19	17	19	55
			Total TECH EXPE ANIMALE	19	17	19	55

TECHN CONSEIL DE VENTE ANIMALERIE

	Public	CHAMARANDES CH.	LEGTPA EDGAR PISANI		14	18	32
	Privé	ROVILLE AUX CHENES	LPA ROVILLE-AUX-CHENES		15	18	33
			Total TECHN CONSEIL DE VENTE ANIMALERIE		29	36	65

			Total BAC PRO AGRICOLE EN 3 ANS	440	195	145	780
--	--	--	--	------------	------------	------------	------------

CAP AGRICOLE EN 2 ANS

	Privé	HAROL	LPA RURAL HAROL	16	7	23
		VERTUS	MFR GIONGES	17		17
			Total PALEFRENIER SOIGNEUR	33	7	40
			Total CAP AGRICOLE EN 2 ANS	33	7	40

BTS AGRICOLE EN 2 ANS

	Public	CHAMARANDES CH.	LEGTPA EDGAR PISANI	16	13	29
		MALZEVILLE	LEGTPA NANCY PIXERECOURT	26	13	39
			Total PRODUCTIONS ANIMALES	42	26	68
			Total BTS AGRICOLE EN 2 ANS	42	26	68

Total 212 - PRODUCTIONS ANIMALES, ELEVAGE SPECIALISE, AQUACULTURE, SOINS AUX ANIMAUX				852	354	145	1 351
---	--	--	--	------------	------------	------------	--------------

213 - FORETS, ESPACES NATURELS, FAUNE, PECHE**CAP AGRICOLE EN 2 ANS**

TRAVAUX FORESTIERS	Public	LES LOGES MARGUER.	LETPA CROGNY	12	12	24
Total TRAVAUX FORESTIERS				12	12	24
Total CAP AGRICOLE EN 2 ANS				12	12	24

BAC PRO AGRICOLE EN 3 ANS

FORET	Public	LES LOGES MARGUER.	LETPA CROGNY	19	15	34
		MIRECOURT	LEGTPA MIRECOURT	19	13	32
		STE MARIE / MINES	LPO LOUISE WEISS	15	15	30
Total FORET				53	43	96
GEST MILIEUX NATURELS FAUNE	Public	MALZEVILLE	LEGTPA NANCY PIXERECOURT	32	22	54
		SAINT LAURENT	LEGTPA DU BALCON DES ARDENNES	16	23	39
		WINTZENHEIM	LEGTPA SILLONS HTE-ALS PFLIXBOURG	25	30	55
	Privé	BUXIERES LES VILLIER:	MFR BUXIERES-LES-VILLIERS	10	14	24
		DAMVILLERS	MFR DAMVILLERS	9	5	14
		ROVILLE AUX CHENES	LPA ROVILLE-AUX-CHENES	8	5	13
		SAINTE MAURE	LEGTPA SAINTE MAURE	17	14	31
Total GEST MILIEUX NATURELS FAUNE				117	113	230
Total BAC PRO AGRICOLE EN 3 ANS				170	156	326

BTS AGRICOLE EN 2 ANS

GESTION ET PROTECTION DE LA NATURE	Public	MALZEVILLE	LEGTPA NANCY PIXERECOURT	31	23	54
		SAINT LAURENT	LEGTPA DU BALCON DES ARDENNES	28	28	56
	Privé	BUXIERES LES VILLIER:	MFR BUXIERES-LES-VILLIERS	12	6	18
		ROVILLE AUX CHENES	LPA ROVILLE-AUX-CHENES	18	17	35
Total GES-PROTEC-NATURE				89	74	163
GESTION FORESTIERE	Public	LES LOGES MARGUER.	LETPA CROGNY	25	14	39
		MIRECOURT	LEGTPA MIRECOURT	31	23	54
Total GESTION FORESTIERE				56	37	93
Total BTS AGRICOLE EN 2 ANS				145	111	256
Total 213 - FORETS, ESPACES NATURELS, FAUNE, PECHE				157	293	156
						606

code et libellé groupe	Enseign.	Commune établissement	Libellé site d'inscription	1 ^è année	2 ^è année	3 ^è année	4 ^è année	TOTAL
214 - AMENAGEMENT PAYSAGER (PARCS, JARDINS, ESPACES VERTS, TERRAINS DE SPORT)								
CAP AGRICOLE EN 2 ANS								
JARDINIER PAYSAGISTE	Public	CHALONS EN CHAMP	EREA BOURNEVILLE	8	7			15
		COURCELLES CH.	LEGTPA HERVE BICHAT	34	6			40
		FAYL BILLOT	LPA HORTICOLE ET DU PAYSAGE	11	8			19
		ILLKIRCH GRAFF.	EREA HENRI EBEL	3	1			4
		REIMS	LP GUSTAVE EIFFEL	11	10			21
	Privé	AUVE	MFR AUVE	20	4			24
		ROVILLE AUX CHENES	LPA ROVILLE-AUX-CHENES	16	7			23
		Total JARDINIER PAYSAGISTE		103	43			146
		Total CAP AGRICOLE EN 2 ANS		103	43			146
BAC PRO AGRICOLE EN 3 ANS								
AMENAGEMENTS PAYSAGERS	Public	COURCELLES CH.	LEGTPA HERVE BICHAT		26	30		56
		FAYL BILLOT	LPA HORTICOLE ET DU PAYSAGE		11	12		23
		WINTZENHEIM	LEGTPA SILLONS HTE-ALS PFLIXBOURG		23	15		38
	Privé	AUVE	MFR AUVE		6	2		8
		ROVILLE AUX CHENES	LPA ROVILLE-AUX-CHENES		11	14		25
		THILLOIS	LEGTPA LASALLE		11	22		33
		Total AMENAGEMENTS PAYSAGERS			88	95		183
NATURE JARDIN PAYSAGE FORET	Public	COURCELLES CH.	LEGTPA HERVE BICHAT	30				30
		FAYL BILLOT	LPA HORTICOLE ET DU PAYSAGE	12				12
		LES LOGES MARGUER.	LETPA CROGNY	19				19
		MALZEVILLE	LEGTPA NANCY PIXERECOURT	28				28
		MIRECOURT	LEGTPA MIRECOURT	30				30
		SAINT LAURENT	LEGTPA DU BALCON DES ARDENNES	28				28
		STE MARIE / MINES	LPO LOUISE WEISS	12				12
		WINTZENHEIM	LEGTPA SILLONS HTE-ALS PFLIXBOURG	57				57
	Privé	ART SUR MEURTHE	LP SAINT MICHEL	7				7
		AUVE	MFR AUVE	1				1
		BUXIERES LES VILLIERES	MFR BUXIERES-LES-VILLIERS	16				16
		DAMVILLERS	MFR DAMVILLERS	18				18
		ROVILLE AUX CHENES	LPA ROVILLE-AUX-CHENES	27				27
		SAINTE MAURE	LEGTPA SAINTE MAURE	11				11
		Total NATURE JARDIN PAYSAGE FORET		296				296
		Total BAC PRO AGRICOLE EN 3 ANS		296	88	95		479
BTS AGRICOLE EN 2 ANS								
AMENAGEMENTS PAYSAGERS	Public	WINTZENHEIM	LEGTPA SILLONS HTE-ALS PFLIXBOURG	21	8			29
	Privé	ROVILLE AUX CHENES	LPA ROVILLE-AUX-CHENES	5	7			12
		Total AMENAGEMENTS PAYSAGERS		26	15			41
		Total BTS AGRICOLE EN 2 ANS		26	15			41
Total 214 - AMENAGEMENT PAYSAGER				425	146	95		666

code et libellé groupe	Enseign.	Commune établissement	Libellé site d'inscription	1 ^è année	2 ^è année	3 ^è année	4 ^è année	TOTAL
220 - SPECIALITES PLURITECHNOLOGIQUES DES TRANSFORMATIONS								
BAC PROFESSIONNEL EN 3 ANS								
BIO-INDUSTRIES DE TRANSFORMATION	Public	COLMAR	LPO BLAISE PASCAL			16		16
		SCHILTIGHEIM	LP ARISTIDE BRIAND			20		20
		TROYES	LPO LES LOMBARDS			13		13
		Total BIO-INDUSTRIES DE TRANSFORMATION					49	
PROCEDES, CHIMIE EAU PAPIERS-CARTONS	Public	DOMBASLE / M.	LP ENTRE MEURTHE ET SANON		9	4		13
		MULHOUSE	LPO LAURENT DE LAVOISIER		22	31		53
		SAINT AVOLD	LPO CHARLES JULLY		15	12		27
		Total PROC. CHIMIE EAU PAPIERS-CARTONS					46	47
PRODUCTION EN INDUSTRIES PHARMACEUTIQUES, ALIMENTAIRES ET COSMETIQUES	Public	BAR LE DUC	LEGTPA DE LA MEUSE P. DE VILMORIN		4			4
		COLMAR	LPO BLAISE PASCAL	24	23			47
		SAINT LAURENT	LEGTPA DU BALCON DES ARDENNES		10			10
		SCHILTIGHEIM	LP ARISTIDE BRIAND	18	19			37
		TROYES	LPO LES LOMBARDS	13	13			26
		Total PROD. INDUS.PHARMAC.ALIM.COSMET.			55	69		
Total BAC PROFESSIONNEL EN 3 ANS				55	115	96		266
BTS EN 2 ANS								
PILOTAGE DE PROCEDES	Public	MULHOUSE	LPO LAURENT DE LAVOISIER	21	12			33
		Total PILOTAGE DE PROCEDES			21	12		33
		Total BTS EN 2 ANS			21	12		33
DIPLOME SUPERIEUR DES ARTS APPLIQUES								
DESIGN	Public	CHAUMONT	LPO CHARLES DE GAULLE	13	8			21
		ILLKIRCH GRAFF.	LPO EDOUARD LE CORBUSIER	21	22			43
		Total DESIGN			34	30		64
Total DIPLOME SUPERIEUR DES ARTS APPLIQUES				34	30		64	
DN METIERS ART & DESIGN EN 3 ANS								
DN MADE - MATERIAUX	Public	ILLKIRCH GRAFF.	LPO EDOUARD LE CORBUSIER		14	11		25
		Total DN MADE - MATERIAUX				14	11	25
		Total DN METIERS ART & DESIGN EN 3 ANS				14	11	25
Total 220 - SPECIALITES PLURITECHNOLOGIQUES DES TRANSFORMATIONS				110	171	107		388

code et libellé groupe	Enseign.	Commune établissement	Libellé site d'inscription	1 ^e année	2 ^e année	3 ^e année	4 ^e année	TOTAL
221 - AGRO-ALIMENTAIRE, ALIMENTATION, CUISINE								
CAP EN 1 AN								
CHOCOLATIER CONFISEUR	Privé	SCHILTIGHEIM	LP CHARLES DE FOUCAULD	9				9
			Total CHOCOLATIER CONFISEUR	9				9
			Total CAP EN 1 AN	9				9
CAP EN 2 ANS								
PATISSIER	Public	HAGUENAU	LP ANDRE SIEGFRIED	1				1
		HAYANGE	LP MARYSE BASTIE	10	12			22
	Privé	SCHILTIGHEIM	LP CHARLES DE FOUCAULD	13	8			21
			Total 1CAP2 PATISSIER	24	20			44
PROD.SERV.REST. (RAPID,COLL,CAFE)	Public	ALTKIRCH	LPO JEAN-JACQUES HENNER	9	7			16
		BRIEY	EREA HUBERT MARTIN	15	18			33
		CHALONS EN CHAMP	LPO ETIENNE OEHMICHEN	13	9			22
		CHARLEVILLE MEZ	LP CHARLES DE GONZAGUES	8	6			14
		COLMAR	LPO BLAISE PASCAL	20	13			33
		CONTREXEVILLE	LP PIERRE MENDES FRANCE	12	10			22
		EPERNAY	LPO STEPHANE HESSEL	9				9
		FREYMING M.	LP PIERRE ET MARIE CURIE	11	10			21
		GUEBWILLER	LPO JOSEPH STORCK	4	10			14
		HAGUENAU	LP ANDRE SIEGFRIED	16	8			24
		HAYANGE	LP MARYSE BASTIE	10	12			22
		ILLKIRCH GRAFF.	EREA HENRI EBEL	6	4			10
		METZ	LP ALAIN FOURNIER	24	16			40
		MOLSHEIM	LP CAMILLE SCHNEIDER	14	10			24
		MULHOUSE	LP DU REBBERG	15	12			27
		PONT SAINT VINCENT	LP LA TOURNELLE	21	18			39
		REIMS	LP EUROPE	12				12
		REMIEMONT	LP CAMILLE CLAUDEL	19	16			35
		STE MARIE / MINES	LPO LOUISE WEISS	11	3			14
		SAINTE SAVINE	LEGT EDOUARD HERRIOT	11	5			16
		SARRE UNION	LPO GEORGES IMBERT	4				4
		SAVERNE	LP JULES VERNE	4	4			8
		SCHILTIGHEIM	LP ARISTIDE BRIAND	20	12			32
		SEDAN	LP LE CHATEAU	11	7			18
		SELESTAT	LP F-C SCHWEISGUTH	6	4			10
		STENAY	LPO ALFRED KASTLER	9	6			15
		THANN	LP CHARLES POINTET	8	7			15
		TOUL	LP REGIONAL DU TOULOIS	14	10			24
		VITRY LE FRANCOIS	LPO FRANCOIS 1ER	15	8			23
		WITTELSHEIM	LPO AMELIE ZURCHER	12	4			16
	Privé	DIEUZE	LP LA PROVIDENCE	7	10			17
		NANCY	LP MARIE IMMACULEE	16	8			24
		TROYES	LP JEANNE MANCE	9	4			13
		WITTENHEIM	LP INSTITUT DON BOSCO	6	7			13
			Total PROD.SERV.REST. (RAPID,COLL,CAFE)	401	278			679
BOULANGER	Public	VERDUN	LP ALAIN FOURNIER	13				13
	Privé	SCHILTIGHEIM	LP CHARLES DE FOUCAULD	5	7			12
			Total BOULANGER	18	7			25
CUISINE	Public	CHALONS EN CHAMP	LPO ETIENNE OEHMICHEN	7	9			16
		FREYMING M.	LP PIERRE ET MARIE CURIE	12	12			24
		ILLKIRCH GRAFF.	LPO ALEXANDRE DUMAS	23	10			33
		LANGRES	LPO DENIS DIDEROT	13	7			20
		LONGWY	LP DARCHE	20	20			40
		METZ	LP ALAIN FOURNIER	23	19			42
		REIMS	LP GUSTAVE EIFFEL	10	9			19
		REMIEMONT	LP CAMILLE CLAUDEL	8	8			16
		REVIN	LPO JEAN MOULIN	16	20			36
		SAINTE SAVINE	LEGT ANTOINE DE SAINT-EXUPERY	10	8			18
		SAINTE SAVINE	LEGT EDOUARD HERRIOT	23	16			39
		SCHILTIGHEIM	LP ARISTIDE BRIAND	9	7			16
		THANN	LP CHARLES POINTET	9	11			20
	Privé	EPINAL	LP NOTRE DAME SAINT JOSEPH	11	6			17
		OTTANGE	LP SAINT ANDRE	13	7			20
		SCHILTIGHEIM	LP CHARLES DE FOUCAULD	8	2			10
			Total CUISINE	215	171			386
			Total CAP EN 2 ANS	658	476			1 134

code et libellé groupe	Enseign.	Commune établissement	Libellé site d'inscription	1 ^è année	2 ^è année	3 ^è année	4 ^è année	TOTAL
221 - AGRO-ALIMENTAIRE, ALIMENTATION, CUISINE								
CS3								
CUISINIER DESSERTS RESTAURANT	Public	BAZEILLES	LPO BAZEILLES	11				11
		ILLKIRCH GRAFF.	LPO ALEXANDRE DUMAS	11				11
		METZ	LPO RAYMOND MONDON	11				11
		REIMS	LP GUSTAVE EIFFEL	12				12
		VILLERS LES NANCY	LPO STANISLAS	7				7
Total CUISINIER DESSERTS RESTAURANT				52				52
EMPLOYE TRAITEUR	Public	BAZEILLES	LPO BAZEILLES	11				11
		GERARDMER	LPO JEAN-BAPTISTE SIMEON CHARDIN	6				6
		METZ	LPO RAYMOND MONDON	6				6
Total EMPLOYE TRAITEUR				23				23
PATISSERIE DE BOUTIQUE	Public	SARREGUEMINES	LP SIMON LAZARD	13				13
		Total PATISSERIE DE BOUTIQUE				13		
TECHNIQUES DU TOUR EN BOULANGERIE & PATISSERIE	Privé	OTTANGE	LP SAINT ANDRE	6				6
		Total TECHN.TOUR EN BOULANG.&PATISS.				6		
VENDEUR-CONSEIL EN ALIMENTATION	Privé	SCHILTIGHEIM	LP CHARLES DE FOUCAULD	3				3
		Total VENDEUR-CONSEIL EN ALIMENTATION				3		
Total CS3				97				97
BAC PRO AGRICOLE EN 3 ANS								
TECHNICIEN CONSEIL VENTE ALIMENTATION	Privé	ARCIS SUR AUBE	LPA DES CORDELIERS		6	5		11
		GUGNECOURT	MFR GUGNECOURT			1		1
		STENAY	MFR STENAY		6	8		14
Total TEC CONS VTE ALIMENTATION				12	14			26
ALIMENTATION BIO-INDUSTRIES LABO	Public	BAR LE DUC	LEGTPA DE LA MEUSE P. DE VILMORIN	9				9
		SAINT LAURENT	LEGTPA DU BALCON DES ARDENNES	11				11
		WINTZENHEIM	LEGTPA SILLONS HTE-ALS PFLIXBOURG	21				21
	Privé	THILLOIS	LEGTPA LASALLE	19				19
	Total ALIMENTATION BIO-INDUSTRIES LABO				60			
CONSEIL VENTE	Public	AVIZE	LEGTPA AVIZE VITI CAMPUS	23				23
		CHAMARANDES CH.	LEGTPA EDGAR PISANI	15				15
	Privé	ARCIS SUR AUBE	LPA DES CORDELIERS	7				7
		ROVILLE AUX CHENES	LPA ROVILLE-AUX-CHENES	10				10
		STENAY	MFR STENAY	6				6
Total CONSEIL VENTE				61				61
LABORATOIRE CONTROLE QUALITE	Public	WINTZENHEIM	LEGTPA SILLONS HTE-ALS PFLIXBOURG		19	17		36
		Total LABORATOIRE CONTROLE QUALITE				19	17	
Total BAC PRO AGRICOLE EN 3 ANS				121	31	31		183
BAC PRO EN 2 ANS (1ERE PRO & TERM.PRO)								
BIO-INDUSTRIES DE TRANSFORMATION	Public	BAR LE DUC	LEGTPA DE LA MEUSE P. DE VILMORIN	8				8
		SAINT LAURENT	LEGTPA DU BALCON DES ARDENNES	11				11
		Total BIO-INDUSTRIES DE TRANSFORMATION				19		
Total BAC PRO EN 2 ANS (1ERE PRO & TERM.PRO)				19				19
BAC PROFESSIONNEL EN 3 ANS								
METIERS DE L'ALIMENTATION 2NDE COMMUNE	Public	GERARDMER	LPO JEAN-BAPTISTE SIMEON CHARDIN	43				43
		REIMS	LP GUSTAVE EIFFEL	23				23
		SARREGUEMINES	LP SIMON LAZARD	40				40
		VERDUN	LP ALAIN FOURNIER	24				24
		VILLERS LES NANCY	LPO STANISLAS	24				24
	Privé	OTTANGE	LP SAINT ANDRE	22				22
		SCHILTIGHEIM	LP CHARLES DE FOUCAULD	19				19
		Total MET. DE L'ALIMENTAT. 2NDE COMMUNE				195		
BOULANGER-PATISSIER	Public	GERARDMER	LPO JEAN-BAPTISTE SIMEON CHARDIN		43	35		78
		REIMS	LP GUSTAVE EIFFEL		24	16		40
		SARREGUEMINES	LP SIMON LAZARD		28	34		62
		VERDUN	LP ALAIN FOURNIER		24	25		49
		VILLERS LES NANCY	LPO STANISLAS		22	19		41
	Privé	OTTANGE	LP SAINT ANDRE		18	16		34
		SCHILTIGHEIM	LP CHARLES DE FOUCAULD		17	18		35
Total BOULANGER-PATISSIER				176	163			339
CUISINE	Public	BAZEILLES	LPO BAZEILLES	34	31			65
		CHALONS EN CHAMP	LPO ETIENNE OEHMICHEN	10	8			18
		CONTREXEVILLE	LP PIERRE MENDES FRANCE	13	15			28
		FREYMING M.	LP PIERRE ET MARIE CURIE	17	7			24
		GERARDMER	LPO JEAN-BAPTISTE SIMEON CHARDIN	21	17			38

code et libellé groupe	Enseign.	Commune établissement	Libellé site d'inscription	1 ^e année	2 ^e année	3 ^e année	4 ^e année	TOTAL
221 - AGRO-ALIMENTAIRE, ALIMENTATION, CUISINE								
CUISINE		GUEBWILLER	LPO JOSEPH STORCK		21	25		46
		HAYANGE	LP MARYSE BASTIE		21	21		42
		ILLKIRCH GRAFF.	LPO ALEXANDRE DUMAS		34	42		76
		LANGRES	LPO DENIS DIDEROT		12	6		18
		LONGWY	LP DANCHE		29	11		40
		METZ	LPO RAYMOND MONDON		51	56		107
		REIMS	LP GUSTAVE EIFFEL		37	15		52
		REVIN	LPO JEAN MOULIN		10	7		17
		SAINT DIZIER	LEGT ANTOINE DE SAINT-EXUPERY		12	9		21
		SAINTE SAVINE	LEGT EDOUARD HERRIOT		24	17		41
		SARREGUEMINES	LP SIMON LAZARD		7	8		15
		SCHILTIGHEIM	LP ARISTIDE BRIAND		21	18		39
		THANN	LP CHARLES POINTET		11	12		23
		VERDUN	LP ALAIN FOURNIER		30	14		44
		VILLERS LES NANCY	LPO STANISLAS		24	23		47
	Privé	DIEUZE	LP LA PROVIDENCE		8	4		12
		EPINAL	LP NOTRE DAME SAINT JOSEPH		12	9		21
		OTTANGE	LP SAINT ANDRE		15	12		27
		SCHILTIGHEIM	LP CHARLES DE FOUCAULD		9	6		15
			Total CUISINE		483	393		876
			Total BAC PROFESSIONNEL EN 3 ANS		195	659	556	1 410
BTS AGRICOLE EN 2 ANS								
ANALYSES AGRI BIOLOG ET BIOTECHNO	Privé	THILLOIS	LEGTPA LASALLE		13			13
			Total ANALYSES AGRI BIOLOG ET BIOTECHNO		13			13
ANALYSES BIOLOG, BIOTEC, AGRI ENV	Privé	THILLOIS	LEGTPA LASALLE		17			17
			Total ANALYSES BIOLOG, BIOTEC, AGRI ENV		17			17
BIOQUALIM SPE ALIMENT PROC TECHNO	Public	BAR LE DUC	LEGTPA DE LA MEUSE P. DE VILMORIN		28	25		53
		MALZEVILLE	LEGTPA NANCY PIXERECOURT		8	3		11
		SOMME VESLE	LEGTPA CHALONS-EN-CHAMPAGNE			12		12
		WINTZENHEIM	LEGTPA SILLONS HTE-ALS PFLIXBOURG		11	27		38
			Total BIOQUALIM SPE ALIMENT PROC TECHNO		47	67		114
TEC-COM BOISSONS VINS SPIRITUEUX	Public	AVIZE	LEGTPA AVIZE VITI CAMPUS		23	13		36
		ROUFFACH	LEGTPA LES SILLONS DE HTE-ALSACE		20	14		34
			Total TEC-COM BOISSONS VINS SPIRITUEUX		43	27		70
			Total BTS AGRICOLE EN 2 ANS		120	94		214
BTS EN 2 ANS								
BIOQUALITE	Public	STRASBOURG	LPO JEAN ROSTAND		15			15
		TROYES	LPO LES LOMBARDS		8			8
			Total BIOQUALITE		23			23
BIOTECHNOLOGIES	Public	STRASBOURG	LPO JEAN ROSTAND		29			29
		TROYES	LPO LES LOMBARDS		10			10
		VILLERS LES NANCY	LPO STANISLAS		19			19
			Total BIOTECHNOLOGIES		58			58
			Total BTS EN 2 ANS		81			81
CLASSE DE MISE A NIVEAU								
BIOQUALITE	Public	STRASBOURG	LPO JEAN ROSTAND		21			21
		TROYES	LPO LES LOMBARDS		10			10
			Total BIOQUALITE		31			31
			Total CLASSE DE MISE A NIVEAU		31			31
Total 221 - AGRO-ALIMENTAIRE, ALIMENTATION, CUISINE				1 231	1 360	587		3 178

code et libellé groupe	Enseign.	Commune établissement	Libellé site d'inscription	1 ^è année	2 ^è année	3 ^è année	4 ^è année	TOTAL
222 - TRANSFORMATIONS CHIMIQUES ET APPARENTEES (Y COMPRIS INDUSTRIE PHARMACEUTIQUE)								
BTS EN 2 ANS								
BIOANALYSES EN LABOR. DE CONTROLE	Public	METZ	LEGT GEORGES DE LA TOUR	16				16
		REIMS	LEGT HUGUES LIBERGIER	16				16
		STRASBOURG	LPO JEAN ROSTAND	30				30
Total BIOANALYSES EN LABOR. DE CONTROLE				62				62
BIOANALYSES ET CONTROLE (BTS)	Public	METZ	LEGT GEORGES DE LA TOUR		16			16
		REIMS	LEGT HUGUES LIBERGIER		11			11
		STRASBOURG	LPO JEAN ROSTAND		25			25
Total BIOANALYSES ET CONTRÔLE					52			52
BIOTECHNOLOGIE EN RECHERCHE ET EN PRODUCTION	Public	STRASBOURG	LPO JEAN ROSTAND	29				29
		TOMBLAINE	LEGT ARTHUR VAROQUAUX	25				25
		TROYES	LPO LES LOMBARDS	13				13
Total BIOTECH. EN RECH. ET EN PRODUCT.				67				67
METIERS DE LA CHIMIE	Public	METZ	LEGT LOUIS VINCENT	23	16			39
		MULHOUSE	LPO LAURENT DE LAVOISIER	25	20			45
		REIMS	LEGT HUGUES LIBERGIER	24	18			42
Total METIERS DE LA CHIMIE				72	54			126
Total BTS EN 2 ANS				201	106			307
Total 222 - TRANSFORMATIONS CHIMIQUES ET APPARENTEES				201	106			307

code et libellé groupe	Enseign.	Commune établissement	Libellé site d'inscription	1 ^e année	2 ^e année	3 ^e année	4 ^e année	TOTAL		
223 - METALLURGIE (Y.C. SIDERURGIE, FONDERIE, NON FERREUX)										
BAC PROFESSIONNEL EN 3 ANS										
FONDERIE	Public	CHARLEVILLE MEZ	LPO FRANCOIS BAZIN	6	4			10		
		NANCY	LP JEAN PROUVE	4	1			5		
				Total FONDERIE	10	5		15		
TRAITEMENTS DES MATERIAUX	Public	REIMS	LEGT FRANKLIN ROOSEVELT	16	12			28		
				Total TRAITEMENTS DES MATERIAUX	16	12		28		
				Total BAC PROFESSIONNEL EN 3 ANS	26	17		43		
BTS EN 2 ANS										
CONCEPTION DES PROCESSUS DE REALISATION DE PRODUITS OPT.B PRODUCTION SERIELLE	Public	CHALONS EN CHAMP	LPO ETIENNE OEHMICHEN	5				5		
		CHARLEVILLE MEZ	LPO FRANCOIS BAZIN	1				1		
		HAGUENAU	LPO A-X HEINRICH-NESSEL	4				4		
		METZ	LEGT LOUIS VINCENT	11				11		
		NANCY	LEGT HENRI LORITZ	7				7		
		REMIREMONT	LPO ANDRE MALRAUX	6				6		
		SAINT AVOLD	LPO CHARLES JULLY	7				7		
		STRASBOURG	LPO LOUIS COUFFIGNAL	6				6		
				Total CON.PROC.REA.PROD. OPT.B PROD.SER	47				47	
CONCEPTION DES PROCESSUS DE REALISATION DE PRODUITS OPT.A PRODUCTION UNITAIRE	Public	CHAUMONT	LP EUGENE DECOMBLE	2				2		
		GUEBWILLER	LPO THEODORE DECK	3				3		
		STRASBOURG	LPO LOUIS COUFFIGNAL	2				2		
				Total CON.PROC.REA.PROD.OPT.A PROD.UNIT	7				7	
CONCEPTION DES PROCESSUS DE REALISATION DE PRODUITS 1E AN. COM.	Public	CHALONS EN CHAMP	LPO ETIENNE OEHMICHEN	7				7		
		CHARLEVILLE MEZ	LPO FRANCOIS BAZIN	4				4		
		CHAUMONT	LP EUGENE DECOMBLE	7				7		
		GUEBWILLER	LPO THEODORE DECK	5				5		
		HAGUENAU	LPO A-X HEINRICH-NESSEL	9				9		
		METZ	LEGT LOUIS VINCENT	11				11		
		NANCY	LEGT HENRI LORITZ	13				13		
		REMIREMONT	LPO ANDRE MALRAUX	7				7		
		SAINT AVOLD	LPO CHARLES JULLY	13				13		
		STRASBOURG	LPO LOUIS COUFFIGNAL	20				20		
				Total CONC.PROC.REAL.PROD. 1E AN. COM.	96				96	
		FONDERIE	Public	CHARLEVILLE MEZ	LPO FRANCOIS BAZIN	3	2			5
				NANCY	LEGT HENRI LORITZ	13	18			31
			Total FONDERIE	16	20			36		
TRAITEMENT DE MATERIAUX : 1ERE ANNEE COMM.	Public	REIMS	LEGT FRANKLIN ROOSEVELT	19				19		
		SAINT LOUIS	LPO JEAN MERMOZ	6				6		
			Total TRAITMT MATERX: 1ERE ANNEE COMM.	25				25		
TRAITEMENT DE MATERIAUX OP_A: TRAITEMENT THERMIQUE	Public	REIMS	LEGT FRANKLIN ROOSEVELT	6				6		
		SAINT LOUIS	LPO JEAN MERMOZ	8				8		
			Total TRAITM.MATERX OP_A: TRAIT.THERMIQ	14				14		
TRAITEMENT DE MATERIAUX OP_B: TRAITEMENT DE SURFACE	Public	REIMS	LEGT FRANKLIN ROOSEVELT	4				4		
				Total TRAITM.MATERX OP_B: TRAIT.SURFACE	4			4		
			Total BTS EN 2 ANS	137	92			229		
			Total 223 - METALLURGIE	137	118	17		272		

224 - MATERIAUX DE CONSTRUCTION, VERRE, CERAMIQUE

BAC PROFESSIONNEL EN 3 ANS

ARTISANAT ET METIERS D'ART 2 ^{NDE} COMM	Public	BEHREN LES FORBACH LP	HURLEVENT	14				14
Total ARTIS. ET MET. D'ART 2^{NDE} COMMUNE				14				14

ARTISANAT ET METIERS D'ART : METIERS DE L'ENSEIGNE ET DE LA SIGNALÉTIQUE	Public	BEHREN LES FORBACH LP	HURLEVENT		14	10		24
Total ARTIS. & MET. ART: MET. ENSEIGN SIGNA				14	10			24

Total BAC PROFESSIONNEL EN 3 ANS				14	14	10		38
---	--	--	--	-----------	-----------	-----------	--	-----------

BREVET DES METIERS D'ART EN 2 ANS

SOUFFLEUR DE VERRE	Public	SARREBOURG	LP DOMINIQUE LABROISE	16	11			27
Total SOUFFLEUR DE VERRE				16	11			27
Total BREVET DES METIERS D'ART EN 2 ANS				16	11			27

CAP EN 2 ANS

ARTS DU VERRE ET DU CRISTAL	Public	SARREBOURG	LP DOMINIQUE LABROISE	16	15			31
Total ARTS DU VERRE ET DU CRISTAL				16	15			31
Total CAP EN 2 ANS				16	15			31

Total 224 - MATERIAUX DE CONSTRUCTION, VERRE, CERAMIQUE 46 40 10 96

225 - PLASTURGIE, MATERIAUX COMPOSITES

BAC PROFESSIONNEL EN 3 ANS

PLASTIQUES ET COMPOSITES	Public	CHARLEVILLE MEZ	LPO FRANCOIS BAZIN	6	9	8		23
		CREUTZWALD	LPO FELIX MAYER	13	10	8		31
		EPERNAY	LPO STEPHANE HESSEL	7	14	9		30
		INGERSHEIM	LPO LAZARE DE SCHWENDI	11	5	4		20
		SAVERNE	LPO DU HAUT-BARR	3	7	6		16
	Total PLASTIQUES ET COMPOSITES				40	45	35	
Total BAC PROFESSIONNEL EN 3 ANS				40	45	35		120

BTS EN 2 ANS

EUROPLASTICS ET COMPOSITES OPT. PILOTAGE ET OPTIMISATION DE LA PRODUCTION	Public	CHARLEVILLE MEZ	LPO FRANCOIS BAZIN	5				5
		INGERSHEIM	LPO LAZARE DE SCHWENDI	2	5			7
		SAINT AVOLD	LPO CHARLES JULLY	12	12			24
	Total EUROPL.COMPOS.OPT.PIL.OPTIM.PROD.				19	17		
Total BTS EN 2 ANS				19	17			36

Total 225 - PLASTURGIE, MATERIAUX COMPOSITES 59 62 35 156

code et libellé groupe	Enseign.	Commune établissement	Libellé site d'inscription	1 ^è année	2 ^è année	3 ^è année	4 ^è année	TOTAL		
227 - ENERGIE, GENIE CLIMATIQUE (Y COMPRIS ENERGIE NUCLEAIRE, THERMIQUE, HYDRAULIQUE, UTILITES, FROID, CLIMATISATION, CHAUFFAGE)										
CAP EN 2 ANS										
MONTEUR INSTALLATIONS THERMIQUES	Public	CERNAY	LPO GUSTAVE EIFFEL	9	8			17		
		HAGUENAU	LPO A-X HEINRICH-NESEL	7	9			16		
		LAXOU	LPO EMMANUEL HERE	15				15		
	Privé	TROYES	LP LA SALLE	6	3			9		
Total MONTEUR INSTALLATIONS THERMIQUES				37	20			57		
Total CAP EN 2 ANS				37	20			57		
BAC PROFESSIONNEL EN 3 ANS										
INSTALLATEUR EN CHAUFFAGE CLIMATISATION ET ENERIES RENOUVELABLES	Public	CERNAY	LPO GUSTAVE EIFFEL		12	6		18		
		CHARLEVILLE MEZ	LP CHARLES DE GONZAGUES	6	11			17		
		HAGUENAU	LPO A-X HEINRICH-NESEL	11	11			22		
		ILLKIRCH GRAFF.	LPO EDOUARD LE CORBUSIER	14	13			27		
		LAXOU	LPO EMMANUEL HERE	14	11			25		
		LONGWY	LPO ALFRED MEZIERES	15	13			28		
		REIMS	LPO FRANCOIS ARAGO	14	11			25		
		THIONVILLE	LPO LA BRIQUERIE	11	12			23		
		TROYES	LPO LES LOMBARDS	15	9			24		
		VERDUN	LPO JEAN-AUGUSTE MARGUERITTE	8				8		
Total 2NDPRO INSTAL.CHAUF.CLIMAT.ENERG.RENOUV.				120	97			215		
MAINTENANCE ET EFFICACITE ENERGETIQUE	Public	CERNAY	LPO GUSTAVE EIFFEL	9	9			18		
		CHARLEVILLE MEZ	LP CHARLES DE GONZAGUES	15	7			22		
		FREYMING M.	LP ERNEST CUVELETTE	4	10			14		
		HAGUENAU	LPO A-X HEINRICH-NESEL	7	3			10		
		ILLKIRCH GRAFF.	LPO EDOUARD LE CORBUSIER	14	9			23		
		LAXOU	LPO EMMANUEL HERE	12	12			24		
		MONTIGNY LES METZ	LP MONTIGNY-LES-METZ	13	16			29		
		TROYES	LPO LES LOMBARDS	14	8			22		
			Privé	SAINT DIZIER	LP ESTIC	2	2			4
		Total MAINTENANCE ET EFFICACITE ENERGETIQUE				90	76			166
TECHNICIEN D'INTERVENTION SUR INSTALLATIONS NUCLEAIRES	Public	SAINT DIZIER	LEGT BLAISE PASCAL	14	13			27		
		THIONVILLE	LPO LA BRIQUERIE	15	10			25		
		Total TECHN.D'INTERV.SUR INSTALL. NUCL.				29	23		52	
Total BAC PROFESSIONNEL EN 3 ANS				29	233	173		435		
CS4										
TECHCIEN EN ENERGES RENOUVELABLES OPT.B ENERGIE THERMIQUE	Public	HAGUENAU	LPO A-X HEINRICH-NESEL	6				6		
		Total TECH.ENERG.RENOUV.OPT.B EN.THER.				6			6	
Total CERTIFICAT DE SPECIALISATION DE NIVEAU 4				6				6		
BTS EN 2 ANS										
FLUIDES ENERGIES DOMOTIQUE OP.B FROID & CONDITIONNEMENTS D'AIR	Privé	ART SUR MEURTHE	LT SAINT MICHEL		6			6		
		TROYES	LT LA SALLE	10	5			15		
		Total FLUID.EN.DOM.OP.B FROID&COND.AIR				10	11		21	
FLUIDES ENERGIES DOMOTIQUE OP.C DOMOTIQUE ET BATIMENTS COMMUNICANTS	Public	LAXOU	LPO EMMANUEL HERE	8	9			17		
		REIMS	LPO FRANCOIS ARAGO	12	4			16		
		Total FLUID.EN.DOM.OP.C DOMOT.BAT.COMM.				20	13		33	
FLUIDES ENERGIES DOMOTIQUE OPTA GENIE CLIMATIQUE ET FLUIDIQUE	Public	REIMS	LPO FRANCOIS ARAGO	13	6			19		
		TALANGE	LPO GUSTAVE EIFFEL	14	19			33		
		Total FLUID.EN.DOM.OPTA GEN.CLIM.FLUID.				27	25		52	
Total BTS EN 2 ANS				57	49			106		
Total 227 - ENERGIE, GENIE CLIMATIQUE				129	302	173		604		

230 - SPECIALITES PLURITECHNOLOGIQUES, GENIE CIVIL, CONSTRUCTION, BOIS**CAP EN 2 ANS**

INTERVENTION EN MAINTENANCE TECHNIQUE DES BATIMENTS	Public	BAR LE DUC	LP LIGIER RICHIER	14	14		28
		LUNEVILLE	LPO JM BOUTET DE MONVEL	15	11		26
		SEZANNE	LPO LA FONTAINE DU VE	14	11		25
	Privé	CHALONS EN CHAMP	LPO FREDERIC OZANAM	4	10		14
		REIMS	LPO SAINT JB DE LA SALLE	5	5		10
			Total INTERVENT. MAINTENANCE.TECHN.BAT.	52	51		103
			Total CAP EN 2 ANS	52	51		103

BAC PROFESSIONNEL EN 3 ANS

METIERS DES ETUDES ET DE LA MODELISATION NUMERIQUE 2NDE COMM.	Public	CERNAY	LPO GUSTAVE EIFFEL	29			29
		CHARLEVILLE MEZ	LP CHARLES DE GONZAGUES	13			13
		HAGUENAU	LPO A-X HEINRICH-NESEL	10			10
		ILLKIRCH GRAFF.	LPO EDOUARD LE CORBUSIER	24			24
		LAXOU	LPO EMMANUEL HERE	37			37
		MONTIGNY LES METZ	LP MONTIGNY-LES-METZ	15			15
		REIMS	LPO FRANCOIS ARAGO	29			29
		TALANGE	LPO GUSTAVE EIFFEL	23			23
		TROYES	LPO LES LOMBARDS	15			15
		VERDUN	LP EUGENE FREYSSINET	7			7
	Privé	METZ	LP ANNE DE MEJANES	27			27
		TROYES	LP LA SALLE	18			18
			Total 2NDPRO MET.ETUD.MODELIS.NUMER.2NDE COMM.	247			247

ARTISANAT ET METIERS D'ART : MARCHANDISAGE VISUEL	Public	REIMS	LP YSER	14	17	14	45
			Total ARTIS. & M.ART:MARCHANDISAGE VIS.	14	17	14	45

METIERS DES ETUDES ET DE LA MODELISATION NUMERIQUE 2NDE COMM.	Public	TALANGE	LPO GUSTAVE EIFFEL	1			1
			Total MET.ETUD.MODELIS.NUMER	1			1

TECHNICIEN D'ETUDES DU BATIMENT B ASSISTANT EN ARCHITECTURE	Public	CERNAY	LPO GUSTAVE EIFFEL		15	14	29
		CHARLEVILLE MEZ	LP CHARLES DE GONZAGUES		13	15	28
		ILLKIRCH GRAFF.	LPO EDOUARD LE CORBUSIER		15	15	30
		LAXOU	LPO EMMANUEL HERE		24	21	45
		REIMS	LPO FRANCOIS ARAGO		15	16	31
	Privé	METZ	LP ANNE DE MEJANES		25	26	51
		TROYES	LP LA SALLE		17	16	33
			Total TECHN. ETUDES BAT B ASSIST.ARCHI.		124	123	247

TECHNICIEN D'ETUDES DU BATIMENT A ETUDES & ECONOMIE	Public	CERNAY	LPO GUSTAVE EIFFEL	13	12		25
		HAGUENAU	LPO A-X HEINRICH-NESEL	13	11		24
		ILLKIRCH GRAFF.	LPO EDOUARD LE CORBUSIER	15	9		24
		LAXOU	LPO EMMANUEL HERE	13	14		27
		MONTIGNY LES METZ	LP MONTIGNY-LES-METZ	15	13		28
		REIMS	LPO FRANCOIS ARAGO	14	7		21
		TALANGE	LPO GUSTAVE EIFFEL	12	11		22
		TROYES	LPO LES LOMBARDS	15	12		27
		VERDUN	LP EUGENE FREYSSINET	8	8		16
			Total TECHN. ETUDES BAT.A ETUDES & ECO.		118	97	213
			Total BAC PROFESSIONNEL EN 3 ANS	262	259	234	755

BTS EN 2 ANS

BATIMENT	Public	CHARLEVILLE MEZ	LP CHARLES DE GONZAGUES	13	6		19
		ILLKIRCH GRAFF.	LPO EDOUARD LE CORBUSIER	24	15		39
		LAXOU	LPO EMMANUEL HERE	17	13		30
		REIMS	LPO FRANCOIS ARAGO	19	17		36
			Total BATIMENT	73	51		124

MANAGEMENT ECONOMIQUE DE LA CONSTRUCTION	Public	ILLKIRCH GRAFF.	LPO EDOUARD LE CORBUSIER	27	17		44
		LAXOU	LPO EMMANUEL HERE	23	12		35
		REIMS	LPO FRANCOIS ARAGO	12	9		21
	Privé	TROYES	LP LA SALLE	12	16		28
			Total MANAGT. ECONOM. DE LA CONSTRUC.	74	54		128
			Total BTS EN 2 ANS	147	105		252

DN METIERS ART & DESIGN EN 3 ANS

DN MADE - OBJET	Public	ILLKIRCH GRAFF.	LPO EDOUARD LE CORBUSIER	15			15
		NANCY	LEGT HENRI LORITZ	15	11	16	42
			Total DN MADE - OBJET	30	11	16	57
			Total DN METIERS ART & DESIGN EN 3 ANS	30	11	16	57

Total 230 - SPECIALITES PLURITECHN., GENIE CIVIL, CONSTRUCTION, BOIS 491 426 250 1 167

231 - MINES ET CARRIERES, GENIE CIVIL, TOPOGRAPHIE**BAC PROFESSIONNEL EN 3 ANS**

TECHNICIEN GEOMETRE-TOPOGRAPHE	Public	TALANGE	LPO GUSTAVE EIFFEL	12	7	19
Total TECHNICIEN GEOMETRE-TOPOGRAPHE				12	7	19
TRAVAUX PUBLICS	Public	CERNAY	LPO GUSTAVE EIFFEL		9	9
		CHAUMONT	LP EUGENE DECOMBLE		22	22
		MONTIGNY LES METZ	LP MONTIGNY-LES-METZ		8	8
Total TRAVAUX PUBLICS					39	39
Total BAC PROFESSIONNEL EN 3 ANS				12	46	58

CAP EN 1 AN

CONDUCTEUR D'ENGINS DE TRAVAUX PUBLICS & CARRIERES	Public	DOMBASLE / M.	LP ENTRE MEURTHE ET SANON	10		10
Total COND.ENGINS TVX PUBLICS&CARRIERES				10		10
Total CAP EN 1 AN				10		10

CAP EN 2 ANS

CONDUCTEUR D'ENGINS DE TRAVAUX PUBLICS & CARRIERES	Public	CHAUMONT	LP EUGENE DECOMBLE	19	19	38
Total COND.ENGINS TVX PUBLICS&CARRIERES				19	19	38
Total CAP EN 2 ANS				19	19	38

BTS EN 2 ANS

GEOLOGIE APPLIQUEE	Public	NANCY	LEGT HENRI LORITZ	21	22	43
Total GEOLOGIE APPLIQUEE				21	22	43
METIERS DU GEOMETRE TOPOGRAPHE & MODELISATION NUMERIQUE	Public	NANCY	LEGT HENRI LORITZ	16	17	33
		REIMS	LP YSER	12	8	20
Total METIERS GEOM.TOPOG.&MODELIS.NUM.				28	25	53
Total BTS EN 2 ANS				49	47	96

Total 231 - MINES ET CARRIERES, GENIE CIVIL, TOPOGRAPHIE	78	78	46	202
---	-----------	-----------	-----------	------------

232 - BATIMENT : CONSTRUCTION ET COUVERTURE

CAP EN 1 AN							
TAILLEUR DE PIERRE	Public	REMIREMONT	LP CAMILLE CLAUDEL	3			3
Total TAILLEUR DE PIERRE				3			3
Total CAP EN 1 AN				3			3
CAP EN 2 ANS							
MACON	Public	BRIEY	ERA HUBERT MARTIN	8	16		24
		CERNAY	LPO GUSTAVE EIFFEL	9	4		13
		HAGUENAU	LPO A-X HEINRICH-NESEL	4	1		5
		ILLKIRCH GRAFF.	LPO EDOUARD LE CORBUSIER	11	3		14
		MONTIGNY LES METZ	LP MONTIGNY-LES-METZ	14	5		19
		RAON L'ETAPE	LP LOUIS GEISLER	10	4		14
		WASSY	ERA PRE AUX SAULES	4	6		10
Total MACON				60	39		99
Total CAP EN 2 ANS				60	39		99
BAC PROFESSIONNEL EN 3 ANS							
INTERVENTIONSUR PATRIMOINE BATI OPT.A MACONNERIE	Public	ILLKIRCH GRAFF.	LPO EDOUARD LE CORBUSIER	9	7		16
Total INTERV. SUR PATRIMOINE BATI OPT.A				9	7		16
METIERS ET ARTS DE LA PIERRE	Public	REMIREMONT	LP CAMILLE CLAUDEL	6	7	6	19
Total METIERS ET ARTS DE LA PIERRE				6	7	6	19
TECHNICIEN BATIMENT : ORGANISATION ET REALISATION GROS ŒUVRE	Public	CERNAY	LPO GUSTAVE EIFFEL	7	8		15
		CHARLEVILLE MEZ	LP CHARLES DE GONZAGUES	11	5		16
		HAGUENAU	LPO A-X HEINRICH-NESEL	3			3
		LAXOU	LPO EMMANUEL HERE	11	11		22
		MONTIGNY LES METZ	LP MONTIGNY-LES-METZ	6	4		10
		REIMS	LPO FRANCOIS ARAGO	14	6		20
Total TECHNICIEN BAT. : ORG.REAL.GROS O				52	34		86
TRAVAUX PUBLICS	Public	CERNAY	LPO GUSTAVE EIFFEL	9			9
		CHAUMONT	LP EUGENE DECOMBLE	22			22
		MONTIGNY LES METZ	LP MONTIGNY-LES-METZ	12			12
Total TRAVAUX PUBLICS					43		43
Total BAC PROFESSIONNEL EN 3 ANS				6	111	47	164
BREVET DES METIERS D'ART EN 2 ANS							
GRAVURE SUR PIERRE	Public	REMIREMONT	LP CAMILLE CLAUDEL	2	2		4
Total GRAVURE SUR PIERRE				2	2		4
Total BREVET DES METIERS D'ART EN 2 ANS				2	2		4
BTS EN 2 ANS							
ENVELOPPE BATIMENT : CONCEPTION ET REALISATION	Public	REIMS	LPO FRANCOIS ARAGO	12	6		18
		TALANGE	LPO GUSTAVE EIFFEL	12	4		16
Total ENVELOPPE BATIM. : CONCEPT. REAL.				24	10		34
TRAVAUX PUBLICS	Public	ILLKIRCH GRAFF.	LPO EDOUARD LE CORBUSIER	8	10		18
		REIMS	LPO FRANCOIS ARAGO	15	5		20
		TALANGE	LPO GUSTAVE EIFFEL	12	5		17
Total TRAVAUX PUBLICS				35	20		55
Total BTS EN 2 ANS				59	30		89
Total 232 - BATIMENT : CONSTRUCTION ET COUVERTURE				130	182	47	359

233 - BATIMENT : FINITIONS**CAP EN 2 ANS**

CARRELEUR MOSAISTE	Public	CERNAY	LPO GUSTAVE EIFFEL	11	5	16
		HAGUENAU	LPO A-X HEINRICH-NESSEL	4	3	7
		ILLKIRCH GRAFF.	LPO EDOUARD LE CORBUSIER	10	7	17
			Total CARRELEUR MOSAISTE	25	15	40
METIERS PLATRE ET ISOLATION	Public	TROYES	LPO LES LOMBARDS	7	10	17
			Total METIERS PLATRE ET ISOLATION	7	10	17
PEINTRE APPLICATEUR REVETEMENTS	Public	BRIEY	EREA HUBERT MARTIN	9	15	24
		CERNAY	LPO GUSTAVE EIFFEL	22	12	34
		CHARLEVILLE MEZ	LP CHARLES DE GONZAGUES	11	11	22
		EPINAL	EREA FRANCOIS GEORGIN	17	9	26
		ILLKIRCH GRAFF.	EREA HENRI EBEL	4	3	7
			LPO EDOUARD LE CORBUSIER	31	17	48
		MONTIGNY LES METZ	LP MONTIGNY-LES-METZ	27	15	42
		RAON L'ETAPE	LP LOUIS GEISLER	8	6	14
		REIMS	LP YSER	16	5	21
		TROYES	LPO LES LOMBARDS	13	10	23
		VERDUN	LP EUGENE FREYSSINET	10	9	19
		WASSY	EREA PRE AUX SAULES	12	9	21
			Total PEINTRE APPLICATEUR REVETEMENTS	180	121	301
MONTEUR INSTALLATIONS SANITAIRES	Public	CERNAY	LPO GUSTAVE EIFFEL	8	10	18
		FREYMING M.	LP ERNEST CUVELETTE	18	6	24
		ILLKIRCH GRAFF.	LPO EDOUARD LE CORBUSIER	23	19	42
		LAXOU	LPO EMMANUEL HERE	14	19	33
		LONGWY	LPO ALFRED MEZIERES	15	10	25
			Total MONTEUR INSTALLATIONS SANITAIRES	78	64	142
			Total CAP EN 2 ANS	290	210	500

BAC PROFESSIONNEL EN 3 ANS

AMENAGEMENT FINITION BATIMENT	Public	LAXOU	LPO EMMANUEL HERE	16	9	25
		MONTIGNY LES METZ	LP MONTIGNY-LES-METZ	14	9	23
		RAON L'ETAPE	LP LOUIS GEISLER	13	14	27
		REIMS	LP YSER	16	5	21
		TROYES	LPO LES LOMBARDS	14	12	26
			Total AMENAGEMENT FINITION BATIMENT	73	49	122
MENUISERIE ALUMINIUM-VERRE	Public	CHARLEVILLE MEZ	LP CHARLES DE GONZAGUES	2	3	5
		HAGUENAU	LPO A-X HEINRICH-NESSEL	9	2	11
		RAON L'ETAPE	LP LOUIS GEISLER	3	6	9
			Total MENUISERIE ALUMINIUM-VERRE	14	11	25
			Total BAC PROFESSIONNEL EN 3 ANS	87	60	147

BREVET DES METIERS D'ART EN 2 ANS

ARTS GRAPHIQUES OP.A SIGNALÉTIQUE	Privé	ALGRANGE	LP SAINT VINCENT DE PAUL	12	10	22
			Total ARTS GRAPHIQUES OP.A SIGNALÉTIQUE	12	10	22
			Total BREVET DES METIERS D'ART EN 2 ANS	12	10	22

CS4

PEINTURE DECORATION	Public	REMIREMONT	LP CAMILLE CLAUDEL	7		7
			Total PEINTURE DECORATION	7		7
			Total CS4	7		7

BTS EN 2 ANS

ETUDE ET REALISATION D'AGENCEMENT	Public	LAXOU	LPO EMMANUEL HERE	15	14	29
		REMIREMONT	LPO ANDRE MALRAUX	12	12	24
	Privé	METZ	LEGT SAINT ETIENNE	14	6	20
		TROYES	LP LA SALLE	21	20	41
			Total ETUDE ET REALISATION D'AGENCEMENT	62	52	114
			Total BTS EN 2 ANS	62	52	114

Total 233 - BATIMENT : FINITIONS 371 359 60 790

234 - TRAVAIL DU BOIS ET DE L'AMEUBLEMENT**CAP EN 1 AN**

ASSISTANT LUTHIER DU QUATUOR	Public	MIRECOURT	LPO JEAN-BAPTISTE VUILLAUME	12		12
Total ASSISTANT LUTHIER DU QUATUOR				12		12
ARTS BOIS OP_A: SCULPTEUR ORNEMANISTE	Public	NEUFCHATEAU	LPO PIERRE ET MARIE CURIE	8		8
Total ARTS BOIS OP_A: SCULPTEUR ORNEMANISTE				8		8
EBENISTE	Public	LUNEVILLE	LPO JM BOUTET DE MONVEL	1		1
Total EBENISTE				1		1
Total CAP EN 1 AN				21		21

CAP EN 2 ANS

CHARPENTIER BOIS	Public	CERNAY	LPO GUSTAVE EIFFEL	10	3	13
		HAGUENAU	LPO A-X HEINRICH-NESEL	11	2	13
		STRASBOURG	LPO LOUIS COUFFIGNAL	12	9	21
Total CHARPENTIER BOIS				33	14	47
EBENISTE	Public	LUNEVILLE	LPO JM BOUTET DE MONVEL	8	6	14
		NEUFCHATEAU	LPO PIERRE ET MARIE CURIE	11	10	21
		REIMS	LP YSER	6	6	12
		ROMILLY SUR SEINE	LP DENIS DIDEROT	18	23	41
		STRASBOURG	LPO LOUIS COUFFIGNAL	24	15	39
Total EBENISTE				67	60	127
MENUISIER FABRICANT	Public	COLMAR	LPO BLAISE PASCAL	7	11	18
		EPINAL	EREA FRANCOIS GEORGIN	10	7	17
		ILLKIRCH GRAFF.	EREA HENRI EBEL	5	6	11
		MONTIGNY LES METZ	LP MONTIGNY-LES-METZ	14	7	21
		REIMS	LP YSER	13	6	19
		SARREBOURG	LP DOMINIQUE LABROISE	15	14	29
		SAVERNE	LP JULES VERNE	11	5	16
		STRASBOURG	LPO LOUIS COUFFIGNAL	21	7	28
Total MENUISIER FABRICANT				96	63	159
MENUISIER INSTALLATEUR	Public	CERNAY	LPO GUSTAVE EIFFEL	8	8	16
		ROMILLY SUR SEINE	LP DENIS DIDEROT	11	11	22
		WASSY	EREA PRE AUX SAULES	8	7	15
Total MENUISIER INSTALLATEUR				27	26	53
Total CAP EN 2 ANS				223	163	386

BAC PROFESSIONNEL EN 3 ANS

ETUDE ET REALISATION D'AGENCEMENT	Public	REIMS	LP YSER		15	12	27
	Privé	TROYES	LP LA SALLE		10	10	20
Total ETUDE ET REALISAT. D'AGENCEMENT					25	22	47
METIER DE L'AGENCEMENT, DE LA MENUISERIE ET DE L'AMEUBLEMENT	Public	CERNAY	LPO GUSTAVE EIFFEL	14			14
		CHARLEVILLE MEZ	LP CHARLES DE GONZAGUES	9			9
		CHAUMONT	LPO CHARLES DE GAULLE	12			12
		COLMAR	LPO BLAISE PASCAL	19			19
		HAGUENAU	LPO A-X HEINRICH-NESEL	12			12
		LAXOU	LPO EMMANUEL HERE	15			15
		MONTIGNY LES METZ	LP MONTIGNY-LES-METZ	19			19
		REIMS	LP YSER	26			26
		REMIREMONT	LPO ANDRE MALRAUX	28			28
		SARREBOURG	LP DOMINIQUE LABROISE	14			14
		SAVERNE	LP JULES VERNE	9			9
		STRASBOURG	LPO LOUIS COUFFIGNAL	17			17
		THIONVILLE	LPO LA BRIQUERIE	14			14
		TROYES	LPO LES LOMBARDS	13			13
		VERDUN	LP EUGENE FREYSSINET	9			9
	Privé	ART SUR MEURTHE	LP SAINT MICHEL	5			5
		TROYES	LP LA SALLE	11			11
Total MET.AGENC.MENUIS.AMEUB.				246			246
TECHNIQUES FABRICATION BOIS ET MATERIAUX ASSOCIES	Public	REMIREMONT	LPO ANDRE MALRAUX		9	4	13
		SAVERNE	LP JULES VERNE		10	9	19
		STRASBOURG	LPO LOUIS COUFFIGNAL		8	8	16
		THIONVILLE	LPO LA BRIQUERIE		12	9	21
Total TECHNIC.FAB.BOIS ET MATERX ASSOC.					39	30	69
TECHNICIEN CONSTRUCTEUR BOIS	Public	CERNAY	LPO GUSTAVE EIFFEL	9	4	8	21
		CHARLEVILLE MEZ	LP CHARLES DE GONZAGUES	6	5	2	13
		CHAUMONT	LPO CHARLES DE GAULLE	4	4	7	15

code et libellé groupe	Enseign.	Commune établissement	Libellé site d'inscription	1 ^è année	2 ^è année	3 ^è année	4 ^è année	TOTAL
234 - TRAVAIL DU BOIS ET DE L'AMEUBLEMENT								
TECHNICIEN CONSTRUCTEUR BOIS		HAGUENAU	LPO A-X HEINRICH-NESSEL	9	3	8		20
		REMIREMONT	LPO ANDRE MALRAUX		8	5		13
		STRASBOURG	LPO LOUIS COUFFIGNAL	12	8	5		25
		VERDUN	LP EUGENE FREYSSINET	4	10	6		20
Total TECHNICIEN CONSTRUCTEUR BOIS				44	42	41		127
TECHNICIEN DE SCIERIE	Public	REMIREMONT	LPO ANDRE MALRAUX		1			1
	Total TECHNICIEN DE SCIERIE				1			1
TECHNICIEN MENUISIER AGENCEUR	Public	CERNAY	LPO GUSTAVE EIFFEL		13	11		24
		CHARLEVILLE MEZ	LP CHARLES DE GONZAGUES		11	5		16
		CHAUMONT	LPO CHARLES DE GAULLE		6	4		10
		COLMAR	LPO BLAISE PASCAL		19	12		31
		HAGUENAU	LPO A-X HEINRICH-NESSEL		8	9		17
		LAXOU	LPO EMMANUEL HERE		12	9		21
		MONTIGNY LES METZ	LP MONTIGNY-LES-METZ		17	11		28
		REIMS	LP YSER		16	14		30
		REMIREMONT	LPO ANDRE MALRAUX		7	11		18
		SARREBOURG	LP DOMINIQUE LABROISE		14	12		26
		STRASBOURG	LPO LOUIS COUFFIGNAL		12	14		26
		TROYES	LPO LES LOMBARDS		13	13		26
		VERDUN	LP EUGENE FREYSSINET		6	7		13
	Privé	ART SUR MEURTHE	LP SAINT MICHEL		9	6		15
	Total TECHNICIEN MENUISIER AGENCEUR				163	138		
Total BAC PROFESSIONNEL EN 3 ANS				290	270	231		791
BREVET DES METIERS D'ART EN 2 ANS								
EBENISTE	Public	LUNEVILLE	LPO JM BOUTET DE MONVEL	8	3			11
		NEUFCHATEAU	LPO PIERRE ET MARIE CURIE	7	9			16
		ROMILLY SUR SEINE	LP DENIS DIDEROT	9	6			15
		STRASBOURG	LPO LOUIS COUFFIGNAL	10	6			16
Total EBENISTE				34	24			58
Total BREVET DES METIERS D'ART EN 2 ANS				34	24			58
BTS EN 2 ANS								
DEVELOPPEMENT ET REALISATION BOIS	Public	CHAUMONT	LPO CHARLES DE GAULLE	7	9			16
		STRASBOURG	LPO LOUIS COUFFIGNAL	14	11			25
Total DEVELOPPEMENT ET REALISATION BOIS				21	20			41
SYSTEMES CONSTRUCTIFS BOIS & HABITAT	Public	CHAUMONT	LPO CHARLES DE GAULLE	5	10			15
		REMIREMONT	LPO ANDRE MALRAUX	8	7			15
		STRASBOURG	LPO LOUIS COUFFIGNAL	12	4			16
Total SYST. CONSTRUCTIFS BOIS & HABITAT				25	21			46
Total BTS EN 2 ANS				46	41			87
DIPLOME DES METIERS D'ART EN 2 ANS								
LUTHERIE	Public	MIRECOURT	LPO JEAN-BAPTISTE VUILLAUME	13	11			24
Total LUTHERIE				13	11			24
Total DIPLOME DES METIERS D'ART EN 2 ANS				13	11			24
Total 234 - TRAVAIL DU BOIS ET DE L'AMEUBLEMENT				627	509	231		1 367

240 - SPECIALITES PLURITECHNOLOGIQUES MATERIAUX SOUPLES

CAP EN 2 ANS

METIERS DE L'ENTRETIEN DES TEXTILES OPT. B PRESSING	Public	MULHOUSE	LP DU REBBERG	13	8	21
--	--------	----------	---------------	----	---	----

Total MET.ENT.TEXT. OPT. B PRESSING				13	8	21
--	--	--	--	-----------	----------	-----------

METIERS DE L'ENTRETIEN DES TEXTILES OPT. A BLANCHISSERIE	Public	BISCHWILLER	LP PHILIPPE-CHARLES GOULDEN	5	2	7
---	--------	-------------	-----------------------------	---	---	---

Total MET.ENT.TEXT. OPT. A BLANCHISSERIE				5	2	7
---	--	--	--	----------	----------	----------

Total CAP EN 2 ANS				18	10	28
---------------------------	--	--	--	-----------	-----------	-----------

Total 240 - SPECIALITES PLURITECHNOLOGIQUES MATERIAUX SOUPLES				18	10	28
--	--	--	--	-----------	-----------	-----------

241 - TEXTILE

CAP EN 1 AN

ARTS DE LA BRODERIE	Public	LUNEVILLE	LP PAUL LAPIE	10		10
---------------------	--------	-----------	---------------	----	--	----

Total ARTS DE LA BRODERIE				10		10
----------------------------------	--	--	--	-----------	--	-----------

Total CAP EN 1 AN				10		10
--------------------------	--	--	--	-----------	--	-----------

Total 241 - TEXTILE				10		10
----------------------------	--	--	--	-----------	--	-----------

code et libellé groupe	Enseign.	Commune établissement	Libellé site d'inscription	1 ^e année	2 ^e année	3 ^e année	4 ^e année	TOTAL
242 - HABILLEMENT (Y COMPRIS MODE, COUTURE)								
CAP EN 2 ANS								
METIERS DE LA MODE-VETEMENT FLOU	Public	COLMAR	LPO BLAISE PASCAL		2			2
		MULHOUSE	LP DU REBBERG		16	13		29
		SAINTE SAVINE	LEGT EDOUARD HERRIOT		14	10		24
		STRASBOURG	LPO JEAN ROSTAND			23		23
			Total METIERS DE LA MODE-VETEMENT FLOU		30	48		78
			Total CAP EN 2 ANS		30	48		78
TERMINALE BT								
TECHNICIEN DES METIERS DU SPECTACLE : TECHNIQUES DE L'HABILLEMENT	Public	STRASBOURG	LPO JEAN ROSTAND			9		9
			Total TEC.MET.SPEC:TECHNQ.HABILLAG(DIP)			9		9
			Total TERMINALE BT			9		9
BAC PROFESSIONNEL EN 3 ANS								
ARTISANAT & METIERS D'ART : TAPISSIER D'AMEUBLEMENT	Public	NEUFCHATEAU	LPO PIERRE ET MARIE CURIE	8	5	6		19
	Privé	CHALONS EN CHAMP	LPO FREDERIC OZANAM	5	3	6		14
			Total ARTIS.& MET.ART : TAPIS.D'AMEUBLT	13	8	12		33
METIERS DE COUTURE ET DE CONFECTION	Public	CHARLEVILLE MEZ	LP CHARLES DE GONZAGUES	29				29
		COLMAR	LPO BLAISE PASCAL	24				24
		FORBACH	LPO BLAISE PASCAL	15				15
		METZ	LP ALAIN FOURNIER	23				23
		MULHOUSE	LP DU REBBERG	15				15
		REIMS	LP EUROPE	30				30
		SAINTE SAVINE	LEGT EDOUARD HERRIOT	27				27
		STRASBOURG	LPO JEAN ROSTAND	60				60
		THAON LES VOSGES	LP EMILE GALLE	20				20
		TOUL	LP REGIONAL DU TOULOIS	16				16
			Total METIERS DE COUTURE ET DE CONFECT.	259				259
METIERS DE LA MODE - VÊTEMENT	Public	CHARLEVILLE MEZ	LP CHARLES DE GONZAGUES		26	24		50
		COLMAR	LPO BLAISE PASCAL		24	23		47
		FORBACH	LPO BLAISE PASCAL		15	14		29
		METZ	LP ALAIN FOURNIER		24	23		47
		MULHOUSE	LP DU REBBERG		15	15		30
		REIMS	LP EUROPE		22	24		46
		SAINTE SAVINE	LEGT EDOUARD HERRIOT		31	28		59
		STRASBOURG	LPO JEAN ROSTAND		28	30		58
		THAON LES VOSGES	LP EMILE GALLE		29	19		48
		TOMBLAINE	LP MARIE MARVINGT		21	20		41
		TOUL	LP REGIONAL DU TOULOIS		17	13		30
			Total METIERS DE LA MODE - VÊTEMENT		252	233		485
			Total BAC PROFESSIONNEL EN 3 ANS	272	260	245		777
BREVET DES METIERS D'ART EN 2 ANS								
BRODERIE	Public	LUNEVILLE	LP PAUL LAPIE	8	5			13
			Total BRODERIE	8	5			13
			Total BREVET DES METIERS D'ART EN 2 ANS	8	5			13
BTS EN 2 ANS								
METIERS DE LA MODE-VETEMENTS	Public	EPINAL	LPO PIERRE MENDES FRANCE	22	20			42
		SAINTE SAVINE	LEGT EDOUARD HERRIOT	27	28			55
		STRASBOURG	LPO JEAN ROSTAND	19	22			41
			Total METIERS DE LA MODE-VETEMENTS	68	70			138
			Total BTS EN 2 ANS	68	70			138
DN METIERS ART & DESIGN EN 3 ANS								
DN MADE - MODE	Public	MULHOUSE	LEGT LOUIS ARMAND	12	9	6		27
	Privé	STRASBOURG	LEGT ORT	37	32	33		102
			Total DN MADE - MODE	49	41	39		129
			Total DN METIERS ART & DESIGN EN 3 ANS	49	41	39		129
			Total 242 - HABILLEMENT	427	424	293		1 144

250 - SPECIALITES PLURITECHNOLOGIQUES MECANIQUE-ELECTRICITE (Y COMPRIS MAINTENANCE MECANO-ELECTRIQUE)**BAC PROFESSIONNEL EN 3 ANS****MAINTENANCE DES SYSTEMES DE PRODUCTION CONNECTES**

	Public					
	Public	ALTKIRCH	LPO JEAN-JACQUES HENNER	20	17	37
		BAR LE DUC	LP LIGIER RICHIER	12	6	18
		CHALONS EN CHAMP	LPO ETIENNE OEHMICHEN	8	8	16
		CHAUMONT	LP EUGENE DECOMBLE	13	6	19
		EPERNAY	LPO STEPHANE HESSEL	15		15
		EPINAL	LPO PIERRE MENDES FRANCE	13	12	25
		FORBACH	LPO BLAISE PASCAL	20	18	38
		GUEBWILLER	LPO THEODORE DECK	17	19	36
		INGERSHEIM	LPO LAZARE DE SCHWENDI	11	7	18
		JARNY	LPO JEAN ZAY	14	10	24
		LONGWY	LPO ALFRED MEZIERES	11	8	19
		MULHOUSE	LP CHARLES STOESSEL	22	21	43
		NEUFCHATEAU	LPO PIERRE ET MARIE CURIE	14	12	26
		OBERNAI	LP PAUL-EMILE VICTOR	10	10	20
		PONT A MOUSSON	LPO JEAN HANZELET	21	21	42
		REIMS	LPO GEORGES BRIERE	20	28	48
		ROMBAS	LPO JULIE DAUBIE	9	11	20
		ROMILLY SUR SEINE	LP DENIS DIDEROT	15	12	27
		SAINT AVOLD	LPO CHARLES JULLY	31	20	51
		ST DIE -VOSGES	LPO GEORGES BAUMONT	10	12	22
		SAINT DIZIER	LEGT BLAISE PASCAL	15	11	26
		SAINT LOUIS	LPO JEAN MERMOZ	21	22	43
		SARRE UNION	LPO GEORGES IMBERT	8	8	16
		SARREGUEMINES	LPO HENRI NOMINE	29	22	51
		SAVERNE	LP JULES VERNE	9	10	19
		SEDAN	LP JEAN-BAPTISTE CLEMENT	9	10	19
		SELESTAT	LPO JEAN-BAPTISTE SCHWILGUE	22	20	42
		SEZANNE	LPO LA FONTAINE DU VE	15	15	30
		STENAY	LPO ALFRED KASTLER	13	13	26
		STRASBOURG	LPO MARCEL RUDLOFF	20	22	42
		THANN	LP CHARLES POINTET	12	12	24
		THIONVILLE	LPO LA BRIQUERIE	14	11	25
		TOUL	LP REGIONAL DU TOULOIS	11	14	25
		TROYES	LPO LES LOMBARDS	15	11	26
		VITRY LE FRANCOIS	LPO FRANCOIS 1ER	7	7	14
		WISSEMBOURG	LPO STANISLAS	12	7	19
	Privé	BOULAY MOSELLE	LP INTERENTREPRISE	10	9	19
		REIMS	LPO SAINT JB DE LA SALLE	4	6	10
		SCHILTIGHEIM	LP CHARLES DE FOUCAULD	9	7	16
		Total MAINTENANCE DES SYSTEMES DE PRODUCTION CONNECTES		561	495	1 051
MICROTECHNIQUES	Public	MARLY	LP ANDRE CITROEN	23	14	37
		SAVERNE	LPO DU HAUT-BARR	15	13	28
		Total MICROTECHNIQUES		38	27	65

TECHNICIEN EN REALISATION DE PRODUITS MECANIQUE OP.REALISATION ET MAINTENANCE DES OUTILLAGES

Public	GUEBWILLER	LPO THEODORE DECK	6	6	12
		Total TEC.REAL.PR.MEC.OP.REAL.MAI.OUT.	6	6	12

TECHNICIEN EN REALISATION DE PRODUITS MECANIQUE, OPTION REALISATION ET SUIVI DE PRODUCTION

Public	BISCHWILLER	LP PHILIPPE-CHARLES GOULDEN	18	15	33
	CHALONS EN CHAMP	LPO ETIENNE OEHMICHEN	6	8	14
	CHAUMONT	LP EUGENE DECOMBLE	10	7	17
	COLMAR	LPO BLAISE PASCAL	11	6	17
	COMMERCY	LPO HENRI VOGT	9	3	12
	FORBACH	LPO BLAISE PASCAL	17	12	29
	LUNEVILLE	LPO JM BOUTET DE MONVEL	24	11	35
	MOLSHEIM	LPO LOUIS MARCHAL	7	4	11
	MULHOUSE	LP CHARLES STOESSEL	15	9	24
	ST DIE -VOSGES	LPO GEORGES BAUMONT	11	7	18
	SAINT LOUIS	LPO JEAN MERMOZ	11	9	20
	SARREGUEMINES	LPO HENRI NOMINE	15	12	27
	SAVERNE	LP JULES VERNE	6	6	12
	STRASBOURG	LPO LOUIS COUFFIGNAL	16	22	38
	VERDUN	LPO JEAN-AUGUSTE MARGUERITTE	6	12	18

250 - SPECIALITES PLURITECHNOLOGIQUES MECANIQUE-ELECTRICITE (Y COMPRIS MAINTENANCE MECANO-ELECTRIQUE)							
TECHNICIEN EN REALISATION DE PRODUITS MECANQUES, OPTION REALISATION ET SUIVI DE PRODUCTION	Privé	BOULAY MOSELLE	LP INTERENTREPRISE		5	5	
Total TECHNICIEN EN REALISATION DE PRODUITS MECANQUES, OPT; REALISATION ET SUIVI DE PRODUCTION					182	148	330
Total BAC PROFESSIONNEL EN 3 ANS					787	676	1 463
CS4							
TECHNIC.ASCENSOR. SERV.MODERNIS.	Public	LONGWY	LPO ALFRED MEZIERES		13	13	
Total TECHNIC.ASCENSOR. SERV.MODERNIS.					13	13	
Total CS4					13	13	
BTS EN 2 ANS							
ASSISTANCE TECHNIQUE D'INGENIEUR	Public	MULHOUSE	LEGT LOUIS ARMAND	24	13	37	
Total ASSISTANCE TECHNIQUE D'INGENIEUR				24	13	37	
CONCEPTION ET INDUSTRIALISATION EN MICROTECHNIQUES	Public	LONGWY	LPO ALFRED MEZIERES	10	5	15	
		SAVERNE	LPO DU HAUT-BARR	23	16	39	
Total CONCEPT. INDUST. MICROTECHNIQUES				33	21	54	
MAINTENANCE DES SYSTEMES OPT.C SYSTEMES EOLIENS	Public	CHARLEVILLE MEZ	LPO FRANCOIS BAZIN	8	3	11	
Total MAINTEN.SYST.OPT.C SYST.EOLIENS				8	3	11	
MAINTENANCE DES SYSTEMES OPT.D SYSTEMES ASCENSEURS ET ELEVATEURS	Public	MULHOUSE	LEGT LOUIS ARMAND	7	2	9	
Total MAINTEN.SYST.OPT.D SYST.ASC.ELEV.				7	2	9	
MAINTENANCE DES SYSTEMES OPT. A SYSTEMES DE PRODUCTION	Public	CHARLEVILLE MEZ	LPO FRANCOIS BAZIN	8	9	17	
		GUEBWILLER	LPO THEODORE DECK	9	3	12	
		PONT A MOUSSON	LPO JEAN HANZELET	9	6	15	
		SAINT DIZIER	LEGT BLAISE PASCAL	9	6	15	
		SARREGUEMINES	LPO HENRI NOMINE	8	5	13	
		SELESTAT	LPO JEAN-BAPTISTE SCHWILGUE	11	4	15	
		TROYES	LPO LES LOMBARDS	6	4	10	
Total MAINTENANCE DES SYSTEMES OPTION A SYSTEMES DE PRODUCTION				60	37	97	
Total BTS EN 2 ANS				132	76	208	
Total 250 - SPECIALITES PLURITECHNOLOGIQUES MECANIQUE-ELECTRICITE				145	863	676	1 684

251 - MECANIQUE GENERALE & DE PRECISION, USINAGE						
CS4						
MAINTENANCE DES INSTALLATIONS OLEOHYDRAULIQUES ET PNEUMATIQUES	Public	ST DIE -VOSGES	LPO GEORGES BAUMONT		3	3
		SEDAN	LP JEAN-BAPTISTE CLEMENT		1	1
Total MAINTEN.INSTAL.OLEOHYDRAU.PNEUM.					4	4
Total CS4					4	4
Total 251 - MECANIQUE GENERALE & DE PRECISION, USINAGE				4		4

252 - MOTEURS ET MECANIQUE AUTO						
CAP EN 2 ANS						
MAINTENANCE DES MATERIELS OPT.B TRAVAUX PUBLICS & MANUTENTION	Public	DOMBASLE / M.	LP ENTRE MEURTHE ET SANON	11	13	24
			Total MAINT.MATERIELS OPT.B TP & MANUT.	11	13	24
MAINTENANCE DES MATERIELS OPT.C ESPACES VERTS	Public	BAINS LES BAINS	LP LE CHESNOIS	7	8	15
		BAR SUR SEINE	LP VAL MORE		7	7
		ILLKIRCH GRAFF.	EREA HENRI EBEL	3	3	6
		REIMS	LP GUSTAVE EIFFEL		6	6
		RETHEL	LPO PAUL VERLAINE	4	3	7
			Total MAINT.MATERIELS OPT.C ESP. VERTS	14	27	41
MAINTENANCE DES VEHICULES OPT A VOITURES PARTICULIERES	Public	BEHREN LES FORBACH	LP HURLEVENT	13		13
		DOMBASLE / M.	LP ENTRE MEURTHE ET SANON	48	36	84
		ILLZACH	LPO ETTORE BUGATTI	18	15	33
		SCHILTIGHEIM	LPO EMILE MATHIS	10	10	20
		SEDAN	LP JEAN-BAPTISTE CLEMENT	17	18	35
		TROYES	LP GABRIEL VOISIN	6	4	10
			Total MAINT.VEHIC.OPTA VOIT.PARTICUL.	112	83	195
			Total CAP EN 2 ANS	137	123	260
BAC PROFESSIONNEL EN 3 ANS						
MAINTENANCE DES MATERIELS OPT.A AGRICOLES	Public	BAINS LES BAINS	LP LE CHESNOIS		12	2
		BAR SUR SEINE	LP VAL MORE		19	17
		OBERNAI	LP PAUL-EMILE VICTOR		7	9
			Total MAINT.MATERIELS OPT.A AGRICOLES		38	28
MAINTENANCE DES MATERIELS OPT.B CONS.MANUT.	Public	BAR SUR SEINE	LP VAL MORE		4	3
		DOMBASLE / M.	LP ENTRE MEURTHE ET SANON		14	13
		OBERNAI	LP PAUL-EMILE VICTOR		7	9
			Total MAINT.MATERIELS OPT.B CONS.MANUT.		25	25
MAINTENANCE DES MATERIELS OPT.C ESP. VERTS	Public	BAINS LES BAINS	LP LE CHESNOIS		2	
		BAR SUR SEINE	LP VAL MORE		5	4
		OBERNAI	LP PAUL-EMILE VICTOR		5	
			Total MAINT.MATERIELS OPT.C ESP. VERTS		12	4
MAINTENANCE DES VEHICULES OPT A VOITURES PARTICULIERES	Public	BEHREN LES FORBACH	LP HURLEVENT		16	18
		CHAUMONT	LP EUGENE DECOMBLE		21	20
		DOMBASLE / M.	LP ENTRE MEURTHE ET SANON		56	38
		GERARDMER	LP PIERRE-GILLES DE GENNES		24	21
		ILLZACH	LPO ETTORE BUGATTI		55	49
		MARLY	LP ANDRE CITROEN		40	34
		REIMS	LP GUSTAVE EIFFEL		30	28
		SARREBOURG	LP DOMINIQUE LABROISE		23	22
		SCHILTIGHEIM	LPO EMILE MATHIS		45	42
		SEDAN	LP JEAN-BAPTISTE CLEMENT		37	27
		SELESTAT	LPO JEAN-BAPTISTE SCHWILGUE		27	20
		TALANGE	LPO GUSTAVE EIFFEL		24	21
		THIONVILLE	LPO LA BRIQUERIE		36	35
		TROYES	LP GABRIEL VOISIN		27	24
		VERDUN	LP EUGENE FREYSSINET		24	14
		VITRY LE FRANCOIS	LPO FRANCOIS 1ER		10	12
	Privé	ART SUR MEURTHE	LP SAINT MICHEL		20	16
		REIMS	LPO SAINT JB DE LA SALLE		12	16
			Total MAINT.VEHIC.OPTA VOIT.PARTICUL.		527	457
MAINTENANCE DES VEHICULES OPTB VEHICULES DE TRANSPORT ROUTIER	Public	BAR SUR SEINE	LP VAL MORE		12	3
		CHALONS EN CHAMP	LPO ETIENNE OEHMICHEN		8	9
		GERARDMER	LP PIERRE-GILLES DE GENNES		9	9
		ILLZACH	LPO ETTORE BUGATTI		8	6
		SCHILTIGHEIM	LPO EMILE MATHIS		22	12
		TALANGE	LPO GUSTAVE EIFFEL		23	16
	Privé	ART SUR MEURTHE	LP SAINT MICHEL		8	9
			Total MAINT.VEHIC.OPTB VEHIC.TRANS.ROUT		90	64
MAINTENANCE DES MATERIELS OPT.C ESPACES VERTS	Public	BAINS LES BAINS	LP LE CHESNOIS		24	25
		BAR SUR SEINE	LP VAL MORE		8	6
		MARLY	LP ANDRE CITROEN		12	9

code et libellé groupe	Enseign.	Commune établissement	Libellé site d'inscription	1 ^è année	2 ^è année	3 ^è année	4 ^è année	TOTAL
252 - MOTEURS ET MECANIQUE AUTO								
MAINTENANCE DES MATERIELS OPT.C ESPACES VERTS		OBERNAI	LP PAUL-EMILE VICTOR		12	8		20
Total MAINT.VEHIC.OPTC MOTOCYCLES				56	48			104
METIERS DE LA MAINTENANCE MATERIELS ET VEHICULES	Public	BAINS LES BAINS	LP LE CHESNOIS	45				45
		BAR SUR SEINE	LP VAL MORE	58				58
		BEHREN LES FORBACH	LP HURLEVENT	44				44
METIERS DE LA MAINTENANCE MATERIELS ET VEHICULES		CHALONS EN CHAMP	LPO ETIENNE OEHMICHEN	17				17
		CHAUMONT	LP EUGENE DECOMBLE	32				32
		DOMBASLE / M.	LP ENTRE MEURTHE ET SANON	82				82
		GERARDMER	LP PIERRE-GILLES DE GENNES	30				30
		ILLZACH	LPO ETTORE BUGATTI	63				63
		MARLY	LP ANDRE CITROEN	60				60
		OBERNAI	LP PAUL-EMILE VICTOR	45				45
		REIMS	LP GUSTAVE EIFFEL	29				29
		SARREBOURG	LP DOMINIQUE LABROISE	34				34
		SCHILTIGHEIM	LPO EMILE MATHIS	72				72
		SEDAN	LP JEAN-BAPTISTE CLEMENT	38				38
		SELESTAT	LPO JEAN-BAPTISTE SCHWILGUE	28				28
		TALANGE	LPO GUSTAVE EIFFEL	49				49
		THIONVILLE	LPO LA BRIQUERIE	42				42
		TROYES	LP GABRIEL VOISIN	32				32
		VERDUN	LP EUGENE FREYSSINET	24				24
		VITRY LE FRANCOIS	LPO FRANCOIS 1ER	11				11
	Privé	ART SUR MEURTHE	LP SAINT MICHEL	22				22
		REIMS	LPO SAINT JB DE LA SALLE	23				23
Total MET.MAIN.MATER.VEHIC.				880				880
Total BAC PROFESSIONNEL EN 3 ANS				880	748	626		2 254
BTS EN 2 ANS								
MOTORISATIONS TOUTES ENERGIES	Public	TALANGE	LPO GUSTAVE EIFFEL	5	7			12
Total MOTORISATIONS TOUTES ENERGIES				5	7			12
MAINTENANCE DES MATERIELS DE CONSTRUCTION ET DE MANUTENTION	Public	BAR SUR SEINE	LP VAL MORE		1			1
Total MAINT. MATER. CONSTRUC. MANUTENT.					1			1
MAINTENANCE DES VEHICULES OPT.B VEHICULES DE TRANSPORT ROUTIER	Public	TALANGE	LPO GUSTAVE EIFFEL	3	3			6
Total MAINT.VEHIC.OPT.B VEHIC.TR.ROUT.				3	3			6
MAINTENANCE DES VEHICULES OPT.A VOITURES PARTICULIERES	Public	ILLZACH	LPO ETTORE BUGATTI	23	13			36
		SEDAN	LP JEAN-BAPTISTE CLEMENT	15	6			21
		TALANGE	LPO GUSTAVE EIFFEL	21	19			40
Total MAINTEN.VEHIC. OPT.A VOIT.PARTIC.				59	38			97
TECHNIQUES ET SERVICES EN MATERIELS AGRICOLES	Public	BAR SUR SEINE	LP VAL MORE	4	4			8
Total TECH. SERVIC. MATERIELS AGRICOLES				4	4			8
Total BTS EN 2 ANS				71	53			124
Total 252 - MOTEURS ET MECANIQUE AUTO				1 088	924	626		2 638

253 - MECANIQUE AERONAUTIQUE ET SPATIALE								
BAC PROFESSIONNEL EN 3 ANS								
METIERS DE L'AERONAUTIQUE 2 ^{NDE} COMM.	Public	JARNY	LPO JEAN ZAY	23				23
Total 2^{NDE}PRO MET. DE L'AERONAUTIQUE 2^{NDE} COMM.				23				23
AERONAUTIQUE OPTION AVIONIQUE	Public	JARNY	LPO JEAN ZAY		15	11		26
Total AERONAUTIQUE OPTION AVIONIQUE					15	11		26
AERONAUTIQUE OPTION SYSTEMES	Public	JARNY	LPO JEAN ZAY		14	13		27
Total AERONAUTIQUE OPTION SYSTEMES					14	13		27
Total BAC PROFESSIONNEL EN 3 ANS				23	29	24		76
BTS EN 2 ANS								
AERONAUTIQUE	Public	JARNY	LPO JEAN ZAY	12	11			23
Total AERONAUTIQUE				12	11			23
Total BTS EN 2 ANS				12	11			23
Total 253 - MECANIQUE AERONAUTIQUE ET SPATIALE				35	40	24		99

254 - STRUCTURES METALLIQUES (Y COMPRIS SOUDURE, CARROSSERIE, COQUE BATEAU, CELLULE AVION)							
CAP EN 1 AN							
FERRONNIER D'ART	Public	LUNEVILLE	LPO JM BOUTET DE MONVEL	3		3	
		ROMILLY SUR SEINE	LP DENIS DIDEROT		7	7	
			Total FERRONNIER D'ART	10		10	
PEINTURE EN CARROSSERIE	Public	DOMBASLE / M.	LP ENTRE MEURTHE ET SANON	9		9	
			Total PEINTURE EN CARROSSERIE	9		9	
			Total CAP EN 1 AN	19		19	
CAP EN 2 ANS							
CARROSSIER AUTOMOBILE	Public	DOMBASLE / M.	LP ENTRE MEURTHE ET SANON	21		21	
		ILLZACH	LPO ETTORE BUGATTI	18		18	
		MARLY	LP ANDRE CITROEN	9		9	
		SCHILTIGHEIM	LPO EMILE MATHIS	10		10	
		SEDAN	LP JEAN-BAPTISTE CLEMENT	9	8	17	
			Total CARROSSIER AUTOMOBILE	67	8	75	
METALLIER	Public	CHARLEVILLE MEZ	LP CHARLES DE GONZAGUES	9	4	13	
		EPERNAY	LPO STEPHANE HESSEL	11	8	19	
		HAGUENAU	LPO A-X HEINRICH-NESEL	8	5	13	
		ILLKIRCH GRAFF.	LPO EDOUARD LE CORBUSIER	10	9	19	
		MONTIGNY LES METZ	LP MONTIGNY-LES-METZ	13	8	21	
		MULHOUSE	LP CHARLES STOESEL	12	10	22	
		NANCY	LP JEAN PROUVE	20	14	34	
		ROMILLY SUR SEINE	LP DENIS DIDEROT	13	10	23	
		SAINT AVOLD	LPO CHARLES JULLY	11	10	21	
		ST DIE -VOSGES	LPO GEORGES BAUMONT	9	14	23	
		THIONVILLE	LPO LA BRIQUERIE	13	11	24	
		VERDUN	LP EUGENE FREYSSINET	10	12	22	
		WISSEMBOURG	LPO STANISLAS	15	11	26	
		Privé	BOULAY MOSELLE	LP INTERENTREPRISE	9	6	15
				Total METALLIER	163	132	295
	PEINTRE AUTOMOBILE	Public	BEHREN LES FORBACH	LP HURLEVENT	11	9	20
ILLZACH			LPO ETTORE BUGATTI	19		19	
MARLY			LP ANDRE CITROEN	15		15	
REIMS			LP GUSTAVE EIFFEL	6	9	15	
SEDAN			LP JEAN-BAPTISTE CLEMENT	9	8	17	
TROYES			LP GABRIEL VOISIN	13	10	23	
			Total PEINTRE AUTOMOBILE	73	36	109	
PEINTURE EN CARROSSERIE	Public	ILLZACH	LPO ETTORE BUGATTI		18	18	
		MARLY	LP ANDRE CITROEN		15	15	
			Total PEINTURE EN CARROSSERIE		33	33	
REALISATIONS INDUSTRIELLES EN CHAUDRONNERIE OU SOUDAGE OP.A CHAUDRONNERIE	Public	COLMAR	LPO BLAISE PASCAL	7	4	11	
		MOLSHEIM	LPO LOUIS MARCHAL	12	7	19	
		PULVERSHEIM	LPO CHARLES DE GAULLE	12	11	23	
		SAINT DIZIER	LEGT BLAISE PASCAL	11	9	20	
		SARRE UNION	LPO GEORGES IMBERT	7	9	16	
		SEDAN	LP JEAN-BAPTISTE CLEMENT	11	7	18	
			Total REAL.IND.CHAUD.SOUD. OP.A CHAUDR.	60	47	107	
REPARATION DES CARROSSERIES	Public	DOMBASLE / M.	LP ENTRE MEURTHE ET SANON		17	17	
		ILLZACH	LPO ETTORE BUGATTI		17	17	
		MARLY	LP ANDRE CITROEN		6	6	
		SCHILTIGHEIM	LPO EMILE MATHIS		10	10	
			Total REPARATION DES CARROSSERIES		50	50	
		Total CAP EN 2 ANS	363	306	669		
BAC PROFESSIONNEL EN 3 ANS							
CARROSSIER PEINTRE AUTOMOBILE	Public	BEHREN LES FORBACH	LP HURLEVENT		17	17	
		CHAUMONT	LP EUGENE DECOMBLE	10	9	19	
		DOMBASLE / M.	LP ENTRE MEURTHE ET SANON	22	6	28	
		GERARDMER	LP PIERRE-GILLES DE GENNES	12	9	21	
		ILLZACH	LPO ETTORE BUGATTI	19	17	36	
		MARLY	LP ANDRE CITROEN	20	22	42	
		REIMS	LP GUSTAVE EIFFEL	20	17	37	
		SCHILTIGHEIM	LPO EMILE MATHIS	12	12	24	
		SEDAN	LP JEAN-BAPTISTE CLEMENT	9	10	19	
		THIONVILLE	LPO LA BRIQUERIE	23	23	46	
		TROYES	LP GABRIEL VOISIN	15	20	35	

code et libellé groupe	Enseign.	Commune établissement	Libellé site d'inscription	1 ^è année	2 ^è année	3 ^è année	4 ^è année	TOTAL
254 - STRUCTURES METALLIQUES (Y COMPRIS SOUDURE, CARROSSERIE, COQUE BATEAU, CELLULE AVION)								
Total CARROSSIER PEINTRE AUTOMOBILE				162	162			324
CONSTRUCTION DES CARROSSERIES	Public	DOMBASLE / M.	LP ENTRE MEURTHE ET SANON		8	2		10
Total CONSTRUCTION DES CARROSSERIES					8	2		10
OUVRAGES DU BATIMENT METALLERIE	Public	HAGUENAU	LPO A-X HEINRICH-NESEL		4	4		8
		ILLKIRCH GRAFF.	LPO EDOUARD LE CORBUSIER		5	2		7
		LUNEVILLE	LPO JM BOUTET DE MONVEL		14	8		22
		MONTIGNY LES METZ	LP MONTIGNY-LES-METZ		9	10		19
		WISSEMBOURG	LPO STANISLAS		11	11		22
Total OUVRAGES DU BATIMENT METALLERIE					43	35		78
REPARATION DES CARROSSERIES	Public	BEHREN LES FORBACH	LP HURLEVENT			20		20
		CHAUMONT	LP EUGENE DECOMBLE			4		4
		DOMBASLE / M.	LP ENTRE MEURTHE ET SANON			10		10
		GERARDMER	LP PIERRE-GILLES DE GENNES			9		9
		ILLZACH	LPO ETTORE BUGATTI			15		15
		MARLY	LP ANDRE CITROEN			14		14
		REIMS	LP GUSTAVE EIFFEL			14		14
		SCHILTIGHEIM	LPO EMILE MATHIS			8		8
		SEDAN	LP JEAN-BAPTISTE CLEMENT			7		7
		THIONVILLE	LPO LA BRIQUERIE			17		17
		TROYES	LP GABRIEL VOISIN			12		12
Total REPARATION DES CARROSSERIES						130		130
TECHICIEN EN CHAUDRONNERIE INDUSTRIELLE	Public	BAR LE DUC	LP LIGIER RICHIER		20	4		24
		COLMAR	LPO BLAISE PASCAL		21	10		31
		LANDRES	LP JEAN MORETTE		9	10		19
		MOLSHEIM	LPO LOUIS MARCHAL		22	13		35
		NANCY	LP JEAN PROUVE		18	11		29
		PULVERSHEIM	LPO CHARLES DE GAULLE		21	24		45
		REIMS	LP GUSTAVE EIFFEL		12	7		19
		ST DIE -VOSGES	LPO GEORGES BAUMONT		12	10		22
		SARRE UNION	LPO GEORGES IMBERT		8	3		11
		SEDAN	LP JEAN-BAPTISTE CLEMENT		15	10		25
		THIONVILLE	LPO LA BRIQUERIE		19	7		26
		VITRY LE FRANCOIS	LPO FRANCOIS 1ER		8	11		19
	Privé	BOULAY MOSELLE	LP INTERENTREPRISE		12	10		22
Total TECH.CHAUDRONNERIE INDUSTRIELLE					197	130		327
Total BAC PROFESSIONNEL EN 3 ANS				162	410	297		869
CS4								
TECHNICIEN EN SOUDAGE	Public	BAR LE DUC	LP LIGIER RICHIER		8			8
		MOLSHEIM	LPO LOUIS MARCHAL		9			9
		NANCY	LP JEAN PROUVE		9			9
Total TECHNICIEN EN SOUDAGE					26			26
TECHNICIEN EN TUYAUTERIE	Public	PULVERSHEIM	LPO CHARLES DE GAULLE		3			3
		ST DIE -VOSGES	LPO GEORGES BAUMONT		3			3
Total TECHNICIEN EN TUYAUTERIE					6			6
Total CS4					32			32
BTS EN 2 ANS								
ARCHITECTURES EN METAL : CONCEPTION REALISATION	Public	WISSEMBOURG	LPO STANISLAS		4	4		8
Total ARCHIT. METAL : CONCEPT. REALIS.					4	4		8
CONCEPTION & REALISATION EN CHAUDRONNERIE INDUSTRIELLE	Public	CHARLEVILLE MEZ	LPO FRANCOIS BAZIN		1	2		3
		MOLSHEIM	LPO LOUIS MARCHAL		6	4		10
		PULVERSHEIM	LPO CHARLES DE GAULLE		13	9		22
		THIONVILLE	LPO LA BRIQUERIE		9	2		11
Total CONCEPT.& REAL.CHAUDRONNERIE IND.					29	17		46
Total BTS EN 2 ANS					33	21		54
Total 254 - STRUCTURES METALLIQUES				609	737	297		1 643

255 - ELECTRICITE, ELECTRONIQUE (NON COMPRIS AUTOMATISMES, PRODUCTIQUE)**CAP EN 2 ANS**

CAP EN 2 ANS						
ELECTRICIEN	Public	ALTKIRCH	LPO JEAN-JACQUES HENNER	13	13	26
		CHARLEVILLE MEZ	LP CHARLES DE GONZAGUES	13	7	20
		CHAUMONT	LP EUGENE DECOMBLE	8	7	15
		FLAVIGNY / MO.	EREA FRANCOIS RICHARD JOUBERT	6	5	11
		GUEBWILLER	LPO THEODORE DECK	11	11	22
		HAGUENAU	LPO A-X HEINRICH-NESEL	25	15	40
		ILLKIRCH GRAFF.	LPO EDOUARD LE CORBUSIER	23	19	42
		INGERSHEIM	LPO LAZARE DE SCHWENDI	11	14	25
		LAXOU	LPO EMMANUEL HERE	14	12	26
		MASEVAUX	LP JOSEPH VOGT	14		14
		MULHOUSE	LP CHARLES STOESSEL	24	27	51
		REIMS	LPO GEORGES BRIERE	14	14	28
		SAINT LOUIS	LPO JEAN MERMOZ	14	10	24
		SCHIRMECK	LP HAUTE-BRUCHE	14	7	21
		SEDAN	LP JEAN-BAPTISTE CLEMENT	14	9	23
		SELESTAT	LPO JEAN-BAPTISTE SCHWILGUE	19	15	34
		STRASBOURG	LPO MARCEL RUDLOFF	30	23	53
	Privé	BOULAY MOSELLE	LP INTERENTREPRISE	13	12	25
		CHALONS EN CHAMP	LPO FREDERIC OZANAM	3	4	7
		TROYES	LP LA SALLE	8	6	14
			Total ELECTRICIEN	291	230	521
			Total CAP EN 2 ANS	291	230	521

BAC PROFESSIONNEL EN 3 ANS**CYBERSECURITE, INFORMATIQUE & RESEAUX ELECTRONIQUE**

	Public	BAR LE DUC	LP LIGIER RICHIER	15		15
		BISCHWILLER	LP PHILIPPE-CHARLES GOULDEN	15		15
		CHAUMONT	LP EUGENE DECOMBLE	22		22
		ILLKIRCH GRAFF.	LPO JOHANNES GUTENBERG	26		26
		JARNY	LPO JEAN ZAY	30		30
		METZ	LPO LOUIS DE CORMONTAIGNE	45		45
		MULHOUSE	LP CHARLES STOESSEL	24		24
		NANCY	LP JEAN PROUVE	43		43
		REIMS	LPO GEORGES BRIERE	57		57
			Micro Lycée du LPO G. Brière	5		5
		ST DIE -VOSGES	LPO GEORGES BAUMONT	16		16
		STE MARIE / MINES	LPO LOUISE WEISS	9		9
		SARREBOURG	LPO MANGIN	22		22
		SCHOENECK	LPO CONDORCET	25		25
		SEDAN	LP JEAN-BAPTISTE CLEMENT	24		24
		STRASBOURG	LPO LOUIS COUFFIGNAL	34		34
			LPO MARCEL RUDLOFF	23		23
		THANN	LP CHARLES POINTET	35		35
		THIONVILLE	LPO LA BRIQUERIE	40		40
		TROYES	LPO LES LOMBARDS	29		29
	Privé	COLMAR	LP INSTITUTION SAINT JEAN	19		19
		NANCY	LP PIERRE DE COUBERTIN	27		27
		REIMS	LPO SAINT JB DE LA SALLE	30		30
		SCHILTIGHEIM	LP CHARLES DE FOUCAULD	17		17
		TROYES	LP LA SALLE	23		23
			Total CYBER.INFORM.&RESEAUX ELECTRON.	655		655

METIERS DU FROID & ENERGIES RENOUVELABLES

	Public	FREYMING M.	LP ERNEST CUVELETTE	9	10	19
		NANCY	LP JEAN PROUVE	24	16	40
		OBERNAI	LP PAUL-EMILE VICTOR	10	5	15
		REIMS	LPO FRANCOIS ARAGO	11	11	22
		TALANGE	LPO GUSTAVE EIFFEL	16	9	25
	Privé	ART SUR MEURTHE	LP SAINT MICHEL	9	6	15
		SAINT DIZIER	LP ESTIC	3	3	6
		TROYES	LP LA SALLE	3	6	9
			Total MET.FROID & ENERGIES RENOUVELE	85	66	151

METIERS ELECTRICITE ET DE SES ENVIRONNEMENTS CONNECTES

	Public	ALTKIRCH	LPO JEAN-JACQUES HENNER	22		22
		BAR LE DUC	LP LIGIER RICHIER	10		10
		BAR SUR AUBE	LPO GASTON BACHELARD	13		13
		BISCHWILLER	LP PHILIPPE-CHARLES GOULDEN	13		13
		BITCHE	LPO LOUIS-CASIMIR TEYSSIER	17		17

code et libellé groupe	Enseign. Commune établissement	Libellé site d'inscription	1 ^è année	2 ^è année	3 ^è année	4 ^è année	TOTAL
255 - ELECTRICITE, ELECTRONIQUE (NON COMPRIS AUTOMATISMES, PRODUCTIQUE)							
METIERS ELECTRICITE ET DE SES ENVIRONNEMENTS CONNECTES	CHALONS EN CHAMP	LPO ETIENNE OEHMICHEN		15			15
	CHAUMONT	LP EUGENE DECOMBLE		14			14
	COMMERCY	LPO HENRI VOGT		12			12
	EPERNAY	LPO STEPHANE HESSEL		14			14
	EPINAL	LPO PIERRE MENDES FRANCE		40			40
	GUEBWILLER	LPO THEODORE DECK		14			14
	HAGUENAU	LPO A-X HEINRICH-NESEL		34			34
	ILLKIRCH GRAFF.	LPO EDOUARD LE CORBUSIER		23			23
	INGERSHEIM	LPO LAZARE DE SCHWENDI		13			13
	JARNY	LPO JEAN ZAY		26			26
	LANDRES	LP JEAN MORETTE		12			12
	LONGWY	LPO ALFRED MEZIERES		25			25
	LUNEVILLE	LPO JM BOUTET DE MONVEL		23			23
	MARLY	LP ANDRE CITROEN		24			24
	MASEVAUX	LP JOSEPH VOGT		10			10
	METZ	LPO LOUIS DE CORMONTAIGNE		43			43
	MOLSHEIM	LPO LOUIS MARCHAL		31			31
	MULHOUSE	LP CHARLES STOESSEL		20			20
	NANCY	LP JEAN PROUVE		29			29
	POMPEY	LP BERTRAND SCHWARTZ		12			12
	PONT A MOUSSON	LPO JEAN HANZELET		26			26
	PULVERSHEIM	LPO CHARLES DE GAULLE		14			14
	REIMS	LPO GEORGES BRIERE		28			28
	RETHEL	LPO PAUL VERLAINE		19			19
	REVIN	LPO JEAN MOULIN		19			19
	ROMBAS	LPO JULIE DAUBIE		32			32
	SAINT AVOLD	LPO CHARLES JULLY		53			53
	ST DIE -VOSGES	LPO GEORGES BAUMONT		23			23
	SAINT DIZIER	LEGT BLAISE PASCAL		28			28
	SAINT LOUIS	LPO JEAN MERMOZ		23			23
	SARRE UNION	LPO GEORGES IMBERT		8			8
	SARREBOURG	LP DOMINIQUE LABROISE		18			18
	SARREGUEMINES	LPO HENRI NOMINE		25			25
	SAVERNE	LP JULES VERNE		12			12
	SCHIRMECK	LP HAUTE-BRUCHE		10			10
	SEDAN	LP JEAN-BAPTISTE CLEMENT		29			29
	SELESTAT	LPO JEAN-BAPTISTE SCHWILGUE		27			27
	SEZANNE	LPO LA FONTAINE DU VE		14			14
	STRASBOURG	LPO LOUIS COUFFIGNAL		36			36
		LPO MARCEL RUDLOFF		21			21
	THIONVILLE	LPO LA BRIQUERIE		42			42
	TOUL	LP REGIONAL DU TOULOIS		16			16
	TROYES	LPO LES LOMBARDS		24			24
	VERDUN	LPO JEAN-AUGUSTE MARGUERITTE		18			18
	VITRY LE FRANCOIS	LPO FRANCOIS 1ER		9			9
	WISSEMBOURG	LPO STANISLAS		15			15
	Privé	ART SUR MEURTHE	LP SAINT MICHEL	7			7
		CHALONS EN CHAMP	LPO FREDERIC OZANAM	4			4
		REIMS	LPO SAINT JB DE LA SALLE	7			7
		SAINT DIZIER	LP ESTIC	8			8
		SCHILTIGHEIM	LP CHARLES DE FOUCAULD	13			13
		TROYES	LP LA SALLE	11			11
	Public	ALTKIRCH	LPO JEAN-JACQUES HENNER		17		17
		BAR LE DUC	LP LIGIER RICHIER		4		4
		BAR SUR AUBE	LPO GASTON BACHELARD		12		12
		BISCHWILLER	LP PHILIPPE-CHARLES GOULDEN		14		14
		BITCHE	LPO LOUIS-CASIMIR TEYSSIER		15		15
		CHALONS EN CHAMP	LPO ETIENNE OEHMICHEN		17		17
		CHAUMONT	LP EUGENE DECOMBLE		10		10
		COMMERCY	LPO HENRI VOGT		11		11
		EPERNAY	LPO STEPHANE HESSEL		14		14
		EPINAL	LPO PIERRE MENDES FRANCE		38		38
		GUEBWILLER	LPO THEODORE DECK		11		11
		HAGUENAU	LPO A-X HEINRICH-NESEL		29		29
		ILLKIRCH GRAFF.	LPO EDOUARD LE CORBUSIER		23		23

code et libellé groupe	Enseign.	Commune établissement	Libellé site d'inscription	1 ^è année	2 ^è année	3 ^è année	4 ^è année	TOTAL	
255 - ELECTRICITE, ELECTRONIQUE (NON COMPRIS AUTOMATISMES, PRODUCTIQUE)									
METIERS ELECTRICITE ET DE SES ENVIRONNEMENTS CONNECTES		INGERSHEIM	LPO LAZARE DE SCHWENDI			10		10	
		JARNY	LPO JEAN ZAY			22		22	
		LANDRES	LP JEAN MORETTE			11		11	
		LONGWY	LPO ALFRED MEZIERES			18		18	
		LUNEVILLE	LPO JM BOUTET DE MONVEL			18		18	
		MARLY	LP ANDRE CITROEN			16		16	
		MASEVAUX	LP JOSEPH VOGT			6		6	
		METZ	LPO LOUIS DE CORMONTAIGNE			40		40	
		MOLSHEIM	LPO LOUIS MARCHAL			22		22	
		MULHOUSE	LP CHARLES STOESSSEL			23		23	
		NANCY	LP JEAN PROUVE			23		23	
		POMPEY	LP BERTRAND SCHWARTZ			11		11	
		PONT A MOUSSON	LPO JEAN HANZELET			26		26	
		PULVERSHEIM	LPO CHARLES DE GAULLE			22		22	
		REIMS	LPO GEORGES BRIERE			28		28	
		RETHEL	LPO PAUL VERLAINE			19		19	
		REVIN	LPO JEAN MOULIN			31		31	
		ROMBAS	LPO JULIE DAUBIE			23		23	
		SAINT AVOLD	LPO CHARLES JULLY			58		58	
		ST DIE -VOSGES	LPO GEORGES BAUMONT			19		19	
		SAINT DIZIER	LEGT BLAISE PASCAL			14		14	
		SAINT LOUIS	LPO JEAN MERMOZ			20		20	
		SARRE UNION	LPO GEORGES IMBERT			9		9	
		SARREBOURG	LP DOMINIQUE LABROISE			11		11	
		SARREGUEMINES	LPO HENRI NOMINE			21		21	
		SAVERNE	LP JULES VERNE			14		14	
		SCHIRMECK	LP HAUTE-BRUCHE			4		4	
		SEDAN	LP JEAN-BAPTISTE CLEMENT			22		22	
		SELESTAT	LPO JEAN-BAPTISTE SCHWILGUE			21		21	
		SEZANNE	LPO LA FONTAINE DU VE			11		11	
		STRASBOURG	LPO LOUIS COUFFIGNAL			36		36	
			LPO MARCEL RUDLOFF			19		19	
		THIONVILLE	LPO LA BRIQUERIE			27		27	
		TOUL	LP REGIONAL DU TOULOIS			11		11	
		TROYES	LPO LES LOMBARDS			18		18	
		VERDUN	LPO JEAN-AUGUSTE MARGUERITTE			17		17	
		VITRY LE FRANCOIS	LPO FRANCOIS 1ER			12		12	
		WISSEMBOURG	LPO STANISLAS			14		14	
	Privé	ART SUR MEURTHE	LP SAINT MICHEL			8		8	
		CHALONS EN CHAMP	LPO FREDERIC OZANAM			6		6	
		REIMS	LPO SAINT JB DE LA SALLE			5		5	
		SAINT DIZIER	LP ESTIC			9		9	
		SCHILTIGHEIM	LP CHARLES DE FOUCAULD			8		8	
		TROYES	LP LA SALLE			6		6	
		Total METIERS ELECT. ENVIRON. CONNECTES				1 148	1 004		2 152
SYSTEMES NUMERIQUES OPT.A SURETE SECURITE	Public	JARNY	LPO JEAN ZAY			9		9	
		METZ	LPO LOUIS DE CORMONTAIGNE			16		16	
		MULHOUSE	LP CHARLES STOESSSEL			11		11	
		NANCY	LP JEAN PROUVE			12		12	
		REIMS	LPO GEORGES BRIERE			6		6	
		STE MARIE / MINES	LPO LOUISE WEISS			5		5	
		SARREBOURG	LPO MANGIN			9		9	
		SCHIRMECK	LP HAUTE-BRUCHE			1		1	
		SEDAN	LP JEAN-BAPTISTE CLEMENT			4		4	
	Privé	TROYES	LP LA SALLE			3		3	
		Total SYST.NUM.OPT.A SURETE SECURITE					76		76
SYSTEMES NUMERIQUES OPT.B AUDIOVISUELS, RESEAU ET EQUIPEMENTS DOMESTIQUES	Public	CHAUMONT	LP EUGENE DECOMBLE			9		9	
		ILLKIRCH GRAFF.	LPO JOHANNES GUTENBERG			10		10	
		MULHOUSE	LP CHARLES STOESSSEL			11		11	
		NANCY	LP JEAN PROUVE			5		5	
		REIMS	LPO GEORGES BRIERE			14		14	
		ST DIE -VOSGES	LPO GEORGES BAUMONT			15		15	
		SARREBOURG	LPO MANGIN			12		12	

code et libellé groupe	Enseign.	Commune établissement	Libellé site d'inscription	1 ^è année	2 ^è année	3 ^è année	4 ^è année	TOTAL
255 - ELECTRICITE, ELECTRONIQUE (NON COMPRIS AUTOMATISMES, PRODUCTIQUE)								
SYSTEMES NUMERIQUES OPT.B AUDIOVISUELS, RESEAU ET EQUIPEMENTS DOMESTIQUES								
		STRASBOURG	LPO MARCEL RUDLOFF			23		23
		THIONVILLE	LPO LA BRIQUERIE			9		9
		TROYES	LPO LES LOMBARDS			11		11
	Privé	NANCY	LP PIERRE DE COUBERTIN			8		8
		REIMS	LPO SAINT JB DE LA SALLE			6		6
		Total SYST.NUM.OPT.B AUD.RES.EQUIP.DOM.				133		133
SYSTEMES NUMERIQUES OPT.C RESEAU INFORMATIQUE SYSTEMES COMMUNICANTS								
	Public	BAR LE DUC	LP LIGIER RICHIER			17		17
		BISCHWILLER	LP PHILIPPE-CHARLES GOULDEN			12		12
		CHAUMONT	LP EUGENE DECOMBLE			12		12
		ILLKIRCH GRAFF.	LPO JOHANNES GUTENBERG			13		13
		JARNY	LPO JEAN ZAY			11		11
		METZ	LPO LOUIS DE CORMONTAIGNE			27		27
		NANCY	LP JEAN PROUVE			26		26
		REIMS	LPO GEORGES BRIERE			14		14
			Micro Lycée du LPO G. Brière			4		4
		SCHOENECK	LPO CONDORCET			28		28
		SEDAN	LP JEAN-BAPTISTE CLEMENT			22		22
		STRASBOURG	LPO LOUIS COUFFIGNAL			36		36
		THANN	LP CHARLES POINTET			29		29
		THIONVILLE	LPO LA BRIQUERIE			26		26
		TROYES	LPO LES LOMBARDS			15		15
	Privé	COLMAR	LP INSTITUTION SAINT JEAN			18		18
		NANCY	LP PIERRE DE COUBERTIN			13		13
		REIMS	LPO SAINT JB DE LA SALLE			26		26
		SCHILTIGHEIM	LP CHARLES DE FOUCAULD			16		16
		TROYES	LP LA SALLE			13		13
		Total SYST.NUM.OPT.C RES.INF.SYST.COMM.				378		378
		Total BAC PROFESSIONNEL EN 3 ANS				1 888	1 657	3 545
CS4								
CYBERSECURITE								
	Public	SEDAN	LP JEAN-BAPTISTE CLEMENT	3				3
		Total CYBERSECURITE				3		3
PRODUCTION ET REPARATION DE PRODUITS ELECTRONIQUES								
	Public	MULHOUSE	LP CHARLES STOESSEL	6				6
		SEDAN	LP JEAN-BAPTISTE CLEMENT	2				2
		Total PRODUCT.REPAR.PRODUIT.ELECTRONIQ.				8		8
		Total CS4				11		11
BTS EN 2 ANS								
ELECTROTECHNIQUE								
	Public	EPINAL	LPO PIERRE MENDES FRANCE	12	4			16
		GUEBWILLER	LPO THEODORE DECK	15	18			33
		LUNEVILLE	LPO JM BOUTET DE MONVEL	7	6			13
		METZ	LPO LOUIS DE CORMONTAIGNE	12	16			28
		MULHOUSE	LEGT LOUIS ARMAND	22	14			36
		NANCY	LEGT HENRI LORITZ	20	21			41
		PONT A MOUSSON	LPO JEAN HANZELET	10	7			17
		REIMS	LEGT FRANKLIN ROOSEVELT	27	30			57
		SAINT AVOLD	LPO CHARLES JULLY	20	18			38
		ST DIE -VOSGES	LPO GEORGES BAUMONT	12	7			19
		SARREGUEMINES	LPO HENRI NOMINE		2			2
		SEDAN	LP JEAN-BAPTISTE CLEMENT	7	3			10
		STRASBOURG	LPO LOUIS COUFFIGNAL	53	48			101
		THIONVILLE	LPO LA BRIQUERIE	14	9			23
		TROYES	LPO LES LOMBARDS	10	6			16
	Privé	SCHILTIGHEIM	LEGT CHARLES DE FOUCAULD	3				3
		Total ELECTROTECHNIQUE				244	209	453
CYBERSECURITE, INFORMATIQUE								
	Public	CHARLEVILLE MEZ	LPO FRANCOIS BAZIN	20				20
		HAGUENAU	LPO A-X HEINRICH-NESEL	13				13
		METZ	LEGT DE LA COMMUNICATION	24				24
		MULHOUSE	LEGT LOUIS ARMAND	10				10
		NANCY	LEGT HENRI LORITZ	13				13
		REIMS	LPO GEORGES BRIERE	8				8
		SARREBOURG	LPO MANGIN	14				14
		SCHOENECK	LPO CONDORCET	18				18
		STRASBOURG	LPO LOUIS COUFFIGNAL	15				15

code et libellé groupe	Enseign. Commune établissement		Libellé site d'inscription	1 ^è année	2 ^è année	3 ^è année	4 ^è année	TOTAL
255 - ELECTRICITE, ELECTRONIQUE (NON COMPRIS AUTOMATISMES, PRODUCTIQUE)								
CYBERSECURITE, INFORMATIQUE	Privé	NANCY	LT PIERRE DE COUBERTIN		14			14
Total CYBERSECURITE, INFORMATIQUE					149			149
CYBERSECURITE, INFORMATIQUE & RESEAUX ELECTRONIQUE OPT.B ELECTRONIQUE ET RESEAUX	Public	CHARLEVILLE MEZ	LPO FRANCOIS BAZIN			7		7
		HAGUENAU	LPO A-X HEINRICH-NESEL			6		6
		METZ	LEGT DE LA COMMUNICATION			15		15
		MULHOUSE	LEGT LOUIS ARMAND			11		11
		NANCY	LEGT HENRI LORITZ			6		6
		REIMS	LPO GEORGES BRIERE			10		10
		SARREBOURG	LPO MANGIN			3		3
		SCHOENECK	LPO CONDORCET			12		12
		STRASBOURG	LPO LOUIS COUFFIGNAL			9		9
	Privé	NANCY	LT PIERRE DE COUBERTIN			11		11
Total CYB.INF.RES.ELEC. OPT.B ELEC.RES.						90		90
PHOTONIQUE:TECHNOLOGIES & SCIENCES DE LA LUMIERE	Public	SAINT LOUIS	LPO JEAN MERMOZ		2			2
Total PHOTONIQUE:TECHNO.&SC. LUMIERE					2			2
SYSTEMES PHOTONIQUES	Public	SAINT LOUIS	LPO JEAN MERMOZ		5			5
Total SYSTEMES PHOTONIQUES					5			5
Total BTS EN 2 ANS					395	304		699
Total 255 - ELECTRICITE, ELECTRONIQUE					697	2 422	1 657	4 776

LES FORMATIONS DES SPÉCIALITÉS DES SERVICES

300 - SPECIALITES PLURIVALENTES DES SERVICES**BAC PROFESSIONNEL EN 3 ANS**

ASSISTANCE A LA GESTION DES ORGANISATIONS ET DE LEURS ACTIVITES		Public	ALTKIRCH	LPO JEAN-JACQUES HENNER	14	12	26	
			BISCHWILLER	LP PHILIPPE-CHARLES GOULDEN	12	13	25	
			BITCHE	LPO LOUIS-CASIMIR TEYSSIER	17	23	40	
			CHALONS EN CHAMP	LPO JEAN TALON	25	36	61	
			CHARLEVILLE MEZ	LP SIMONE VEIL	18	14	32	
			CHAUMONT	LEGT EDME BOUCHARDON	15	15	30	
			COLMAR	LPO MARTIN SCHONGAUER	23	22	45	
			CREUTZWALD	LPO FELIX MAYER	18	24	42	
			DIEUZE	LPO CHARLES HERMITE	19	18	37	
			EPINAL	LP ISABELLE VIVIANI	24	25	49	
			ERSTEIN	LPO MARGUERITE YOURCENAR	15	16	31	
			FAMECK	LP JEAN MACE	25	21	46	
			FLAVIGNY / MO.	EREA FRANCOIS RICHARD JOUBERT	4	10	14	
			FORBACH	LPO BLAISE PASCAL	38	48	86	
			GUEBWILLER	LPO JOSEPH STORCK	13	14	27	
			HAGUENAU	LP ANDRE SIEGFRIED	30	30	90	
			LONGLAVILLE	LP JEAN-MARC REISER	24	28	52	
			LUNEVILLE	LP PAUL LAPIE	13	11	24	
			METZ	LP RENE CASSIN	30	30	60	
			MOLSHEIM	LP CAMILLE SCHNEIDER	24	24	48	
			MULHOUSE	LP F. D. ROOSEVELT	35	36	71	
			NANCY	LP PAUL-LOUIS CYFFLE	78	67	145	
			REIMS	LP JOLIOT-CURIE	36	39	75	
			REVIN	LPO JEAN MOULIN	15	20	35	
			ROMBAS	LPO JULIE DAUBIE	45	26	71	
			ROMILLY SUR SEINE	LP DENIS DIDEROT	37	24	61	
			SAINT AVOLD	LEGT JEAN-VICTOR PONCELET	30	48	78	
			ST DIE -VOSGES	LP JACQUES AUGUSTIN	25	14	39	
			SAINT DIZIER	LEGT ANTOINE DE SAINT-EXUPERY	18	22	40	
			SAINT LOUIS	LPO JEAN MERMOZ	48	42	90	
			SARRE UNION	LPO GEORGES IMBERT	9	12	21	
			SARREBOURG	LPO MANGIN	19	20	39	
			SAVERNE	LP JULES VERNE	15	14	29	
			SEDAN	LP LE CHATEAU	16	4	20	
			SELESTAT	LP F-C SCHWEISGUTH	24	23	47	
			SEZANNE	LPO LA FONTAINE DU VE	16	14	30	
			STENAY	LPO ALFRED KASTLER	17	15	32	
			STRASBOURG	LP JEAN GEILER DE KAYSERSBERG	58	58	116	
				LPO RENE CASSIN	74	75	149	
			THANN	LP CHARLES POINTET	15	13	28	
			THONVILLE	LP ROSA PARKS	58	60	118	
			TROYES	LPO MARIE DE CHAMPAGNE	56	50	106	
			VERDUN	LP ALAIN FOURNIER	9	10	19	
			VITRY LE FRANCOIS	LPO FRANCOIS 1ER	18	17	35	
			WISSEMBOURG	LPO STANISLAS	20	19	39	
	Privé		CHALONS EN CHAMP	LPO FREDERIC OZANAM	4	9	13	
			CHARLEVILLE MEZ	LPO SAINT PAUL	17	12	29	
			COLMAR	LP INSTITUTION SAINT JEAN	13	16	29	
			EPINAL	LP NOTRE DAME SAINT JOSEPH	33	28	86	
			METZ	LP ANNE DE MEJANES	33	20	53	
			MONT SAINT MARTIN	LP NOTRE DAME	20	18	38	
			MULHOUSE	LP SAINT JOSEPH DE CLUNY	14	11	25	
			NANCY	LP PIERRE DE COUBERTIN	18	19	37	
			REIMS	LPO SAINT MICHEL	30	28	58	
			SAINT AVOLD	LP SAINTE CHRETIENNE	20	14	34	
			STRASBOURG	LP INSTITUTION SAINTE CLOTILDE	24	16	40	
			THONVILLE	LP NOTRE DAME DE LA PROVIDENCE	23	25	48	
			TOUL	LP JEAN-BAPTISTE VATELOT	14	13	27	
			TROYES	LP LA SALLE	14	13	27	
				LP LEONIE AVIAT	7	14	21	
			WITTENHEIM	LP INSTITUT DON BOSCO	20	16	36	
Total ASSISTANCE A LA GESTION DES ORGANISATIONS ET DE LEURS ACTIVITES					63	1 491	1 445	2 999

300 - SPECIALITES PLURIVALENTES DES SERVICES

METIERS DE LA GESTION ADMINISTRATIVE, DU TRANSPORT & LOGISTIQUE		Public	BISCHWILLER	LP PHILIPPE-CHARLES GOULDEN	24	24
			BITCHE	LPO LOUIS-CASIMIR TEYSSIER	13	13
			CHALONS EN CHAMP	LPO ETIENNE OEHMICHEN	34	34
				LPO JEAN TALON	34	34
			CHARLEVILLE MEZ	LP SIMONE VEIL	18	18
			CHAUMONT	LEGT EDME BOUCHARDON	17	17
			COLMAR	LPO MARTIN SCHONGAUER	23	23
			CREUTZWALD	LPO FELIX MAYER	43	43
			DIEUZE	LPO CHARLES HERMITE	18	18
			EPINAL	LP ISABELLE VIVIANI	54	54
			ERSTEIN	LPO MARGUERITE YOURCENAR	30	30
			FAMECK	LP JEAN MACE	48	48
			FLAVIGNY / MO.	EREA FRANCOIS RICHARD JOUBERT	8	8
			FORBACH	LPO BLAISE PASCAL	44	44
			GUEBWILLER	LPO JOSEPH STORCK	19	19
			ILLZACH	LPO ETTORE BUGATTI	24	24
			LANGRES	LPO DENIS DIDEROT	19	19
			LONGLAVILLE	LP JEAN-MARC REISER	24	24
			LUNEVILLE	LP PAUL LAPIE	29	29
			METZ	LP RENE CASSIN	58	58
			MOLSHEIM	LP CAMILLE SCHNEIDER	23	23
			MULHOUSE	LP F. D. ROOSEVELT	35	35
			NANCY	LP PAUL-LOUIS CYFFLE	72	72
			POMPEY	LP BERTRAND SCHWARTZ	24	24
			RAON L'ETAPE	LP LOUIS GEISLER	5	5
			REIMS	LP JOLIOT-CURIE	36	36
			REVIN	LPO JEAN MOULIN	16	16
			ROMBAS	LPO JULIE DAUBIE	21	21
			ROMILLY SUR SEINE	LP DENIS DIDEROT	33	33
			SAINT AVOLD	LEGT JEAN-VICTOR PONCELET	19	19
			ST DIE -VOSGES	LP JACQUES AUGUSTIN	15	15
			SAINT DIZIER	LEGT ANTOINE DE SAINT-EXUPERY	15	15
			SAINT LOUIS	LPO JEAN MERMOZ	48	48
			SARREBOURG	LPO MANGIN	18	18
			SARREGUEMINES	LP SIMON LAZARD	36	36
			SAVERNE	LP JULES VERNE	16	16
			SCHILTIGHEIM	LPO EMILE MATHIS	30	30
			SEDAN	LP LE CHATEAU	39	39
			SELESTAT	LP F-C SCHWEISGUTH	25	25
			SEZANNE	LPO LA FONTAINE DU VE	17	17
			STENAY	LPO ALFRED KASTLER	19	19
			STRASBOURG	LP JEAN GEILER DE KAYSERSBERG	59	59
				LPO RENE CASSIN	84	84
			THANN	LP CHARLES POINTET	14	14
			THONVILLE	LP ROSA PARKS	59	59
			TROYES	LPO MARIE DE CHAMPAGNE	53	53
			VERDUN	LP ALAIN FOURNIER	24	24
			VITRY LE FRANCOIS	LPO FRANCOIS 1ER	18	18
			WISSEMBOURG	LPO STANISLAS	20	20
		Privé	CHALONS EN CHAMP	LPO FREDERIC OZANAM	7	7
			CHARLEVILLE MEZ	LPO SAINT PAUL	18	18
			COLMAR	LP INSTITUTION SAINT JEAN	18	18
			METZ	LP ANNE DE MEJANES	20	20
			MONT SAINT MARTIN	LP NOTRE DAME	23	23
			MULHOUSE	LP SAINT JOSEPH DE CLUNY	13	13
			NANCY	LP PIERRE DE COUBERTIN	19	19
			REIMS	LPO SAINT MICHEL	27	27
			SAINT AVOLD	LP SAINTE CHRETIENNE	19	19
			STRASBOURG	LP INSTITUTION SAINTE CLOTILDE	33	33
			THONVILLE	LP NOTRE DAME DE LA PROVIDENCE	29	29
			TOUL	LP JEAN-BAPTISTE VATELOT	18	18
			TROYES	LP LA SALLE	16	16
				LP JEANNE MANCE	12	12
				LP LEONIE AVIAT	10	10

code et libellé groupe	Enseign. Commune établissement		Libellé site d'inscription	1 ^è année	2 ^è année	3 ^è année	4 ^è année	TOTAL
300 - SPECIALITES PLURIVALENTES DES SERVICES								
METIERS DE LA GESTION ADMINISTRATIVE, DU TRANSPORT & LOGISTIQUE		WITTENHEIM	LP INSTITUT DON BOSCO					18
Total METIERS DE LA GESTION ADMINISTRATIVE, DU TRANSPORT & LOGISTIQUE				1 774				1 774
Total BAC PROFESSIONNEL EN 3 ANS				1 837	1 491	1 445		4 773
BTS AGRICOLE EN 2 ANS								
DEVELOPPEMENT ANIMATION DES TERRITOIRES RURAUX	Public	ERSTEIN	LPA ERSTEIN	14	12			26
	Privé	BOUXWILLER	LPA SCHATTENMANN	6	3			9
		GUGNECOURT	MFR GUGNECOURT	7	2			9
Total DEV ANIM TERR RURAUX				27	17			44
Total BTS AGRICOLE EN 2 ANS				27	17			44
Total 300 - SPECIALITES PLURIVALENTES DES SERVICES				1 864	1 508	1 445		4 817

310 - SPECIALITES PLURIVALENTES DES ECHANGES & DE LA GESTION (Y COMPRIS ADMINISTRATION GENERALE DES ENTREPRISES ET DES COLLECTIVITES)

1ERE TECHNOLOGIQUE

SC. & TECHNO. MANAGEMENT GESTION	Public	ALTKIRCH	LPO JEAN-JACQUES HENNER	34	34
		BAR LE DUC	LEGT RAYMOND POINCARE	51	51
		BAR SUR AUBE	LPO GASTON BACHELARD	18	18
		BARR	LEGT EDOUARD SCHURE	34	34
		BISCHWILLER	LEGT ANDRE MAUROIS	60	60
		BITCHE	LPO LOUIS-CASIMIR TEYSSIER	28	28
		BOUXWILLER	LEGT ADRIEN ZELLER	25	25
		BRIEY	LEGT LOUIS BERTRAND	70	70
		BRUYERES	LEGT JEAN LURCAT	31	31
		CHALONS EN CHAMP	LPO JEAN TALON	65	65
		CHARLEVILLE MEZ	LEGT SEVIGNE	65	65
			LEGT GASPARD MONGE	44	44
		CHAUMONT	LEGT EDME BOUCHARDON	53	53
		COLMAR	LEGT CAMILLE SEE	61	61
			LEGT FREDERIC AUGUSTE BARTHOLDI	35	35
			LPO MARTIN SCHONGAUER	26	26
		COMMERCY	LPO HENRI VOGT	42	42
		CREUTZWALD	LPO FELIX MAYER	25	25
		DIEUZE	LPO CHARLES HERMITE	21	21
		EPERNAY	LPO STEPHANE HESSEL	71	71
		EPINAL	LEGT LOUIS LAPICQUE	119	119
		ERSTEIN	LPO MARGUERITE YOURCENAR	34	34
		FAMECK	LEGT ANTOINE DE SAINT-EXUPERY	104	104
		FORBACH	LPO BLAISE PASCAL	34	34
		GUEBWILLER	LEGT ALFRED KASTLER	69	69
		HAGUENAU	LEGT ROBERT SCHUMAN	70	70
		ILLKIRCH GRAFF.	LPO ALEXANDRE DUMAS	34	34
		JARNY	LPO JEAN ZAY	51	51
		LANGRES	LPO DENIS DIDEROT	35	35
		LONGWY	LPO ALFRED MEZIERES	117	117
		LUNEVILLE	LEGT ERNEST BICHAT	56	56
		METZ	LEGT FABERT	35	35
			LEGT ROBERT SCHUMAN	199	199
		MOLSHEIM	LEGT HENRI MECK	105	105
		MULHOUSE	LEG JEAN-HENRI LAMBERT	35	35
			LEGT ALBERT SCHWEITZER	102	102
			LEGT MICHEL DE MONTAIGNE	69	69
		NANCY	LEGT FREDERIC CHOPIN	61	61
			LEGT GEORGES DE LA TOUR	35	35
			LEGT JEANNE D'ARC	69	69
		NEUFCHATEAU	LPO PIERRE ET MARIE CURIE	18	18
		PONT A MOUSSON	LEGT JACQUES MARQUETTE	59	59
		REIMS	LEGT COLBERT	36	36
			LEGT FRANKLIN ROOSEVELT	143	143
			LEGT HUGUES LIBERGIER	107	107
			Micro Lycée du LPO G. Brière	8	8
		REMIREMONT	LPO ANDRE MALRAUX	69	69
		RETHEL	LPO PAUL VERLAINE	45	45
		REVIN	LPO JEAN MOULIN	10	10
		RIBEAUVILLE	LEGT RIBEAUPIERRE	26	26
		ROMBAS	LPO JULIE DAUBIE	61	61
		ROMILLY SUR SEINE	LEGT F. ET I. JOLIOT-CURIE	71	71
		SAINT AVOLD	LEGT JEAN-VICTOR PONCELET	97	97
		ST DIE -VOSGES	LEGT JULES FERRY	63	63
		SAINT DIZIER	LEGT ANTOINE DE SAINT-EXUPERY	20	20
		SAINT LOUIS	LPO JEAN MERMOZ	104	104
		SAINTE SAVINE	LEGT EDOUARD HERRIOT	34	34
		SARREBOURG	LPO MANGIN	63	63
		SARREGUEMINES	LEGT JEAN DE PANGE	67	67
		SAVERNE	LEGT DU GENERAL LECLERC	58	58
		SEDAN	LEGT PIERRE BAYLE	70	70
		SELESTAT	LEGT DOCTEUR EUGENE KOEBERLE	106	106
		STENAY	LPO ALFRED KASTLER	23	23

310 - SPECIALITES PLURIVALENTES DES ECHANGES & DE LA GESTION (Y COMPRIS ADMINISTRATION GENERALE DES ENTREPRISES ET DES COLLECTIVITES)

SC. & TECHNO. MANAGEMENT GESTION		STRASBOURG	LEG MARIE CURIE	34	34
			LEGT JEAN MONNET	91	91
			LEGT JEAN-BAPTISTE KLEBER	35	35
			LEGT LOUIS PASTEUR	68	68
			LPO MARCEL RUDLOFF	35	35
			LPO RENE CASSIN	103	103
		THANN	LEGT AUGUSTE SCHEURER-KESTNER	55	55
		THIONVILLE	LP ROSA PARKS	144	144
		TOMBLAINE	LEGT ARTHUR VAROQUAUX	70	70
		TOUL	LEGT LOUIS MAJORELLE	68	68
		TROYES	LEGT CHRESTIEN DE TROYES	106	106
			LPO MARIE DE CHAMPAGNE	106	106
		VANDOEUVRE LES N.	LEGT JACQUES CALLOT	83	83
		VERDUN	LPO JEAN-AUGUSTE MARGUERITTE	73	73
		VITRY LE FRANCOIS	LPO FRANCOIS 1ER	36	36
		WISSEMBOURG	LPO STANISLAS	69	69
		WITTELSHEIM	LPO AMELIE ZURCHER	30	30
	Privé	CHALONS EN CHAMP	LPO FREDERIC OZANAM	34	34
		CHARLEVILLE MEZ	LPO SAINT PAUL	18	18
		CHAUMONT	LEGT OUDINOT	17	17
		COLMAR	LEGT SAINT ANDRE	54	54
		EPINAL	LEGT NOTRE DAME SAINT JOSEPH	27	27
		FORBACH	LEGT SAINT JOSEPH LA PROVIDENCE	28	28
		HAGUENAU	LEGT INSTITUT SAINTE PHILOMENE	27	27
		LONGWY	LEGT DES RECOLLETS	21	21
		METZ	LEGT DE LA SALLE	33	33
			LEGT SAINT ETIENNE	31	31
		MULHOUSE	LEGT JEANNE D'ARC	14	14
			LT SAINT JOSEPH DE CLUNY	19	19
		NANCY	LEGT CHARLES DE FOUCAULD	21	21
			LT PIERRE DE COUBERTIN	21	21
		PELTRE	LT NOTRE DAME	22	22
		REIMS	LPO SAINT MICHEL	39	39
		ST DIE -VOSGES	LEGT BEAU JARDIN	15	15
		SAINTE DIZIER	LEGT ESTIC	19	19
		STRASBOURG	LEGT INSTITUTION SAINTE CLOTILDE	72	72
			LEGT ORT	22	22
		THIONVILLE	LEGT NTRRE DAME DE LA PROVIDENCE	58	58
		TROYES	LT LA SALLE	36	36
		VERDUN	LEGT SAINTE ANNE	21	21
Total SC. & TECHNO. MANAGEMENT GESTION				5 525	5 525
Total 1ERE TECHNOLOGIQUE				5 525	5 525

TERMINALE TECHNOLOGIQUE

GESTION ET FINANCE		Public	ALTKIRCH	LPO JEAN-JACQUES HENNER	16	16
			BAR LE DUC	LEGT RAYMOND POINCARE	17	17
			BAR SUR AUBE	LPO GASTON BACHELARD	7	7
			BISCHWILLER	LEGT ANDRE MAUROIS	25	25
			BITCHE	LPO LOUIS-CASIMIR TEYSSIER	28	28
			BRIEY	LEGT LOUIS BERTRAND	21	21
			BRUYERES	LEGT JEAN LURCAT	15	15
			CHALONS EN CHAMP	LPO JEAN TALON	17	17
			CHARLEVILLE MEZ	LEGT SEVIGNE	14	14
				LEGT GASPARD MONGE	10	10
			CHAUMONT	LEGT EDME BOUCHARDON	21	21
			COLMAR	LEGT CAMILLE SEE	19	19
				LEGT FREDERIC AUGUSTE BARTHOLDI	12	12
				LPO MARTIN SCHONGAUER	10	10
			COMMERCY	LPO HENRI VOGT	19	19
			CREUTZWALD	LPO FELIX MAYER	10	10
			DIEUZE	LPO CHARLES HERMITE	11	11
			EPERNAY	LPO STEPHANE HESSEL	20	20
			EPINAL	LEGT LOUIS LAPICQUE	25	25
			ERSTEIN	LPO MARGUERITE YOURCENAR	8	8
			FAMECK	LEGT ANTOINE DE SAINT-EXUPERY	40	40

code et libellé groupe	Enseign. Commune établissement	Libellé site d'inscription	1 ^è année	2 ^è année	3 ^è année	4 ^è année	TOTAL
310 - SPECIALITES PLURIVALENTES DES ECHANGES & DE LA GESTION (Y COMPRIS ADMINISTRATION GENERALE DES ENTREPRISES ET DES COLLECTIVITES)							
GESTION ET FINANCE	FORBACH	LPO BLAISE PASCAL			14		14
	GUEBWILLER	LEGT ALFRED KASTLER			13		13
	HAGUENAU	LEGT ROBERT SCHUMAN			35		35
	JARNY	LPO JEAN ZAY			14		14
	LANGRES	LPO DENIS DIDEROT			8		8
	LONGWY	LPO ALFRED MEZIERES			25		25
	LUNEVILLE	LEGT ERNEST BICHAT			19		19
	METZ	LEGT FABERT			13		13
		LEGT ROBERT SCHUMAN			39		39
	MOLSHEIM	LEGT HENRI MECK			37		37
	MULHOUSE	LEGT ALBERT SCHWEITZER			20		20
		LEGT MICHEL DE MONTAIGNE			17		17
	NANCY	LEGT FREDERIC CHOPIN			18		18
		LEGT GEORGES DE LA TOUR			10		10
		LEGT JEANNE D'ARC			13		13
	PONT A MOUSSON	LEGT JACQUES MARQUETTE			18		18
	REIMS	LEGT FRANKLIN ROOSEVELT			25		25
		LEGT HUGUES LIBERGIER			23		23
	REMIREMONT	LPO ANDRE MALRAUX			15		15
	RETHEL	LPO PAUL VERLAINE			10		10
	RIBEAUVILLE	LEGT RIBEAUPIERRE			11		11
	ROMBAS	LPO JULIE DAUBIE			23		23
	ROMILLY SUR SEINE	LEGT F. ET I. JOLIOT-CURIE			16		16
	SAINT AVOLD	LEGT JEAN-VICTOR PONCELET			33		33
	ST DIE -VOSGES	LEGT JULES FERRY			16		16
	SAINT DIZIER	LEGT ANTOINE DE SAINT-EXUPERY			4		4
	SAINT LOUIS	LPO JEAN MERMOZ			32		32
	SARREBOURG	LPO MANGIN			12		12
	SARREGUEMINES	LEGT JEAN DE PANGE			18		18
	SAVERNE	LEGT DU GENERAL LECLERC			13		13
	SEDAN	LEGT PIERRE BAYLE			14		14
	SELESTAT	LEGT DOCTEUR EUGENE KOEBERLE			24		24
	STENAY	LPO ALFRED KASTLER			6		6
	STRASBOURG	LEGT JEAN MONNET			19		19
		LEGT JEAN-BAPTISTE KLEBER			17		17
		LEGT LOUIS PASTEUR			25		25
		LPO RENE CASSIN			23		23
	THANN	LEGT AUGUSTE SCHEURER-KESTNER			21		21
	THIONVILLE	LP ROSA PARKS			33		33
	TOMBLAINE	LEGT ARTHUR VAROQUAUX			17		17
	TOUL	LEGT LOUIS MAJORELLE			18		18
	TROYES	LEGT CHRESTIEN DE TROYES			22		22
		LPO MARIE DE CHAMPAGNE			10		10
	VANDOEUVRE LES N.	LEGT JACQUES CALLOT			19		19
	VERDUN	LPO JEAN-AUGUSTE MARGUERITTE			20		20
	VITRY LE FRANCOIS	LPO FRANCOIS 1ER			8		8
	WISSEMBOURG	LPO STANISLAS			18		18
	WITTELSHEIM	LPO AMELIE ZURCHER			17		17
Privé	CHALONS EN CHAMP	LPO FREDERIC OZANAM			2		2
	CHAUMONT	LEGT OUDINOT			12		12
	COLMAR	LEGT SAINT ANDRE			9		9
	EPINAL	LEGT NOTRE DAME SAINT JOSEPH			10		10
	FORBACH	LEGT SAINT JOSEPH LA PROVIDENCE			9		9
	HAGUENAU	LEGT INSTITUT SAINTE PHILOMENE			8		8
	METZ	LEGT DE LA SALLE			6		6
		LEGT SAINT ETIENNE			4		4
	MULHOUSE	LT SAINT JOSEPH DE CLUNY			5		5
	NANCY	LEGT CHARLES DE FOUCAULD			7		7
		LT PIERRE DE COUBERTIN			10		10
	REIMS	LPO SAINT MICHEL			9		9
	ST DIE -VOSGES	LEGT BEAU JARDIN			8		8
	STRASBOURG	LEGT INSTITUTION SAINTE CLOTILDE			18		18
		LEGT ORT			6		6
	THIONVILLE	LEGT NTR E DAME DE LA PROVIDENCE			13		13

310 - SPECIALITES PLURIVALENTES DES ECHANGES & DE LA GESTION (Y COMPRIS ADMINISTRATION GENERALE DES ENTREPRISES ET DES COLLECTIVITES)

GESTION ET FINANCE		TROYES	LT LA SALLE	9	9
		Total GESTION ET FINANCE		1 405	1 405
MERCATIQUE (MARKETING)	Public	ALTKIRCH	LPO JEAN-JACQUES HENNER	16	16
		BAR LE DUC	LEGT RAYMOND POINCARE	22	22
		BAR SUR AUBE	LPO GASTON BACHELARD	18	18
		BARR	LEGT EDOUARD SCHURE	13	13
		BISCHWILLER	LEGT ANDRE MAUROIS	31	31
		BOUXWILLER	LEGT ADRIEN ZELLER	10	10
		BRIEY	LEGT LOUIS BERTRAND	24	24
		BRUYERES	LEGT JEAN LURCAT	21	21
		CHALONS EN CHAMP	LPO JEAN TALON	29	29
		CHARLEVILLE MEZ	LEGT SEVIGNE	24	24
			LEGT GASPARD MONGE	10	10
		CHAUMONT	LEGT EDME BOUCHARDON	18	18
		COLMAR	LEGT CAMILLE SEE	50	50
			LPO MARTIN SCHONGAUER	11	11
		COMMERCY	LPO HENRI VOGT	18	18
		CREUTZWALD	LPO FELIX MAYER	13	13
		EPERNAY	LPO STEPHANE HESSEL	38	38
		EPINAL	LEGT LOUIS LAPICQUE	68	68
		FAMECK	LEGT ANTOINE DE SAINT-EXUPERY	32	32
		FORBACH	LPO BLAISE PASCAL	14	14
		GUEBWILLER	LEGT ALFRED KASTLER	20	20
		HAGUENAU	LEGT ROBERT SCHUMAN	28	28
		ILLKIRCH GRAFF.	LPO ALEXANDRE DUMAS	29	29
		LANGRES	LPO DENIS DIDEROT	14	14
		LONGWY	LPO ALFRED MEZIERES	60	60
		LUNEVILLE	LEGT ERNEST BICHAT	23	23
		METZ	LEGT FABERT	22	22
			LEGT ROBERT SCHUMAN	99	99
		MOLSHEIM	LEGT HENRI MECK	51	51
		MULHOUSE	LEG JEAN-HENRI LAMBERT	16	16
			LEGT ALBERT SCHWEITZER	35	35
			LEGT MICHEL DE MONTAIGNE	39	39
		NANCY	LEGT FREDERIC CHOPIN	34	34
			LEGT GEORGES DE LA TOUR	12	12
			LEGT JEANNE D'ARC	32	32
		NEUFCHATEAU	LPO PIERRE ET MARIE CURIE	17	17
		PONT A MOUSSON	LEGT JACQUES MARQUETTE	28	28
		REIMS	LEGT COLBERT	44	44
			LEGT FRANKLIN ROOSEVELT	65	65
			LEGT HUGUES LIBERGIER	90	90
		REMIREMONT	LPO ANDRE MALRAUX	42	42
		RETHEL	LPO PAUL VERLAINE	24	24
		REVIN	LPO JEAN MOULIN	7	7
		RIBEAUVILLE	LEGT RIBEAUPIERRE	19	19
		ROMBAS	LPO JULIE DAUBIE	23	23
		ROMILLY SUR SEINE	LEGT F. ET I. JOLIOT-CURIE	27	27
		SAINT AVOLD	LEGT JEAN-VICTOR PONCELET	20	20
		ST DIE -VOSGES	LEGT JULES FERRY	26	26
		SAINT DIZIER	LEGT ANTOINE DE SAINT-EXUPERY	7	7
		SAINT LOUIS	LPO JEAN MERMOZ	35	35
		SAINTE SAVINE	LEGT EDOUARD HERRIOT	36	36
		SARREBOURG	LPO MANGIN	36	36
		SARREGUEMINES	LEGT JEAN DE PANGE	30	30
		SAVERNE	LEGT DU GENERAL LECLERC	18	18
		SEDAN	LEGT PIERRE BAYLE	35	35
		SELESTAT	LEGT DOCTEUR EUGENE KOEBERLE	48	48
		STRASBOURG	LEG MARIE CURIE	21	21
			LEGT JEAN MONNET	67	67
		STRASBOURG	LEGT JEAN-BAPTISTE KLEBER	17	17
			LEGT LOUIS PASTEUR	25	25
			LPO MARCEL RUDLOFF	17	17
			LPO RENE CASSIN	35	35

310 - SPECIALITES PLURIVALENTES DES ECHANGES & DE LA GESTION (Y COMPRIS ADMINISTRATION GENERALE DES ENTREPRISES ET DES COLLECTIVITES)

MERCATIQUE (MARKETING)		THANN	LEGT AUGUSTE SCHEURER-KESTNER	23	23
		THIONVILLE	LP ROSA PARKS	72	72
		TOMBLAINE	LEGT ARTHUR VAROQUAUX	36	36
		TOUL	LEGT LOUIS MAJORELLE	43	43
		TROYES	LEGT CHRESTIEN DE TROYES	59	59
		VANDOEUVRE LES N.	LEGT JACQUES CALLOT	46	46
		VERDUN	LPO JEAN-AUGUSTE MARGUERITTE	38	38
		VITRY LE FRANCOIS	LPO FRANCOIS 1ER	27	27
		WISSEMBOURG	LPO STANISLAS	16	16
		WITTELSHEIM	LPO AMELIE ZURCHER	17	17
	Privé	CHALONS EN CHAMP	LPO FREDERIC OZANAM	8	8
		CHARLEVILLE MEZ	LPO SAINT PAUL	15	15
		COLMAR	LEGT SAINT ANDRE	24	24
		EPINAL	LEGT NOTRE DAME SAINT JOSEPH	12	12
		HAGUENAU	LEGT INSTITUT SAINTE PHILOMENE	6	6
		LONGWY	LEGT DES RECOLLETS	13	13
		METZ	LEGT DE LA SALLE	23	23
			LEGT SAINT ETIENNE	22	22
		MULHOUSE	LEGT JEANNE D'ARC	19	19
			LT SAINT JOSEPH DE CLUNY	9	9
		NANCY	LEGT CHARLES DE FOUCAULD	8	8
			LT PIERRE DE COUBERTIN	11	11
		PELTRE	LT NOTRE DAME	16	16
		REIMS	LPO SAINT MICHEL	15	15
		ST DIE -VOSGES	LEGT BEAU JARDIN	10	10
		SAINTE DIZIER	LEGT ESTIC	12	12
		STRASBOURG	LEGT INSTITUTION SAINTE CLOTILDE	36	36
			LEGT ORT	20	20
		THIONVILLE	LEGT NTRRE DAME DE LA PROVIDENCE	10	10
		TROYES	LT LA SALLE	21	21
		VERDUN	LEGT SAINTE ANNE	9	9
			Total MERCATIQUE (MARKETING)	2 549	2 549
RESSOURCES HUMAINES & COMMUNICATION	Public	BAR LE DUC	LEGT RAYMOND POINCARÉ	21	21
		BARR	LEGT EDOUARD SCHURE	17	17
		BISCHWILLER	LEGT ANDRE MAUROIS	9	9
		BOUXWILLER	LEGT ADRIEN ZELLER	9	9
		BRIEY	LEGT LOUIS BERTRAND	24	24
		CHALONS EN CHAMP	LPO JEAN TALON	25	25
		CHARLEVILLE MEZ	LEGT SEVIGNE	25	25
			LEGT GASPARD MONGE	8	8
		CHAUMONT	LEGT EDME BOUCHARDON	22	22
		COLMAR	LEGT FREDERIC AUGUSTE BARTHOLDI	23	23
		COMMERCEY	LPO HENRI VOGT	11	11
		CREUTZWALD	LPO FELIX MAYER	11	11
		DIEUZE	LPO CHARLES HERMITE	10	10
		EPERNAY	LPO STEPHANE HESSEL	24	24
		EPINAL	LEGT LOUIS LAPICQUE	30	30
		ERSTEIN	LPO MARGUERITE YOURCENAR	25	25
		FAMECK	LEGT ANTOINE DE SAINT-EXUPERY	20	20
		FORBACH	LPO BLAISE PASCAL	14	14
		GUEBWILLER	LEGT ALFRED KASTLER	10	10
		HAGUENAU	LEGT ROBERT SCHUMAN	7	7
		ILLKIRCH GRAFF.	LPO ALEXANDRE DUMAS	1	1
		JARNY	LPO JEAN ZAY	24	24
		LANGRES	LPO DENIS DIDEROT	11	11
		LONGWY	LPO ALFRED MEZIERES	16	16
		LUNEVILLE	LEGT ERNEST BICHAT	22	22
		METZ	LEGT ROBERT SCHUMAN	63	63
		MOLSHEIM	LEGT HENRI MECK	20	20
		MULHOUSE	LEG JEAN-HENRI LAMBERT	19	19
			LEGT ALBERT SCHWEITZER	35	35
			LEGT MICHEL DE MONTAIGNE	25	25
		NANCY	LEGT FREDERIC CHOPIN	15	15
			LEGT GEORGES DE LA TOUR	10	10

310 - SPECIALITES PLURIVALENTES DES ECHANGES & DE LA GESTION (Y COMPRIS ADMINISTRATION GENERALE DES ENTREPRISES ET DES COLLECTIVITES)

code et libellé groupe		Enseign. Commune établissement	Libellé site d'inscription	1 ^è année	2 ^è année	3 ^è année	4 ^è année	TOTAL
RESSOUR. HUMAINES & COMMUNICATION			LEGT JEANNE D'ARC			24		24
		NEUFCHATEAU	LPO PIERRE ET MARIE CURIE			13		13
		PONT A MOUSSON	LEGT JACQUES MARQUETTE			18		18
		REIMS	LEGT FRANKLIN ROOSEVELT			24		24
			LEGT HUGUES LIBERGIER			34		34
			Micro Lycée du LPO G. Brière			12		12
		REMIREMONT	LPO ANDRE MALRAUX			23		23
		REVIN	LPO JEAN MOULIN			8		8
		ROMBAS	LPO JULIE DAUBIE			18		18
		ROMILLY SUR SEINE	LEGT F. ET I. JOLIOT-CURIE			28		28
		SAINT AVOLD	LEGT JEAN-VICTOR PONCELET			35		35
		ST DIE -VOSGES	LEGT JULES FERRY			18		18
		SAINT DIZIER	LEGT ANTOINE DE SAINT-EXUPERY			9		9
		SAINT LOUIS	LPO JEAN MERMOZ			35		35
		SARREBOURG	LPO MANGIN			14		14
		SARREGUEMINES	LEGT JEAN DE PANGE			21		21
		SAVERNE	LEGT DU GENERAL LECLERC			20		20
		SEDAN	LEGT PIERRE BAYLE			19		19
		SELESTAT	LEGT DOCTEUR EUGENE KOEBERLE			13		13
		STENAY	LPO ALFRED KASTLER			6		6
		STRASBOURG	LEG MARIE CURIE			10		10
			LEGT JEAN MONNET			25		25
			LEGT LOUIS PASTEUR			25		25
			LPO MARCEL RUDLOFF			17		17
			LPO RENE CASSIN			20		20
		THANN	LEGT AUGUSTE SCHEURER-KESTNER			17		17
		THIONVILLE	LP ROSA PARKS			24		24
		TOMBLAINE	LEGT ARTHUR VAROQUAUX			13		13
		TOUL	LEGT LOUIS MAJORELLE			14		14
		TROYES	LEGT CHRESTIEN DE TROYES			25		25
			LPO MARIE DE CHAMPAGNE			89		89
		VANDOEUVRE LES N.	LEGT JACQUES CALLOT			13		13
		VERDUN	LPO JEAN-AUGUSTE MARGUERITTE			12		12
		VITRY LE FRANCOIS	LPO FRANCOIS 1ER			19		19
		WISSEMBOURG	LPO STANISLAS			19		19
	Privé	CHALONS EN CHAMP	LPO FREDERIC OZANAM			9		9
		CHARLEVILLE MEZ	LPO SAINT PAUL			7		7
		COLMAR	LEGT SAINT ANDRE			8		8
		EPINAL	LEGT NOTRE DAME SAINT JOSEPH			7		7
		FORBACH	LEGT SAINT JOSEPH LA PROVIDENCE			12		12
		HAGUENAU	LEGT INSTITUT SAINTE PHILOMENE			9		9
		METZ	LEGT DE LA SALLE			4		4
		MULHOUSE	LT SAINT JOSEPH DE CLUNY			7		7
		NANCY	LEGT CHARLES DE FOUCAULD			5		5
		REIMS	LPO SAINT MICHEL			5		5
		SAINT DIZIER	LEGT ESTIC			10		10
		STRASBOURG	LEGT INSTITUTION SAINTE CLOTILDE			17		17
		THIONVILLE	LEGT NTR E DAME DE LA PROVIDENCE			22		22
		Total RESSOUR. HUMAINES & COMMUNICATION				1 462		1 462
SYSTEMES D'INFORMATION DE GESTION		Public	CHARLEVILLE MEZ	LEGT GASPARD MONGE		7		7
			METZ	LEGT ROBERT SCHUMAN		13		13
			MULHOUSE	LEGT ALBERT SCHWEITZER		15		15
			REIMS	LEGT FRANKLIN ROOSEVELT		14		14
			SELESTAT	LEGT DOCTEUR EUGENE KOEBERLE		19		19
			STRASBOURG	LPO RENE CASSIN		9		9
			THIONVILLE	LP ROSA PARKS		18		18
		Total SYSTEMES D'INFORMATION DE GESTION				95		95
		Total TERMINALE TECHNOLOGIQUE				5 511		5 511
Total 310 - SPECIALITES PLURIVALENTES DES ECHANGES & DE LA GESTION						5 525	5 511	11 036

311 - TRANSPORT, MANUTENTION, MAGASINAGE**CAP EN 1 AN**

AGENT D'ACCUEIL CONDUITE ROUTIERE TRANSPORT DE VOYAGEURS	Privé	ART SUR MEURTHE	LP SAINT MICHEL	6			6
Total AGT ACCUEIL CONDTE ROUT.TR.VOYAG.				6			6
CONDUCTEUR AGENT D'ACCUEIL AUTOBUS ET AUTOCAR	Public	ILLZACH	LPO ETTORE BUGATTI	8			8
		SCHILTIGHEIM	LPO EMILE MATHIS	4			4
Total COND.AGENT D'ACC. AUTOBUS AUTOCAR				12			12
CONDUCTEUR ROUTIER MARCHANDISES	Public	ILLZACH	LPO ETTORE BUGATTI	8			8
	Privé	ART SUR MEURTHE	LP SAINT MICHEL	18			18
Total CONDUCTEUR ROUTIER MARCHANDISES				26			26
OPERATEUR DE SERVICE RELATION CLIENT ET LIVRAISON	Public	ILLZACH	LPO ETTORE BUGATTI	8			8
Total OPER.SERV. RELAT.CLIENT LIVRAISON				8			8
OPERATEUR LOGISTIQUE	Public	METZ	LP RENE CASSIN	2			2
Total OPERATEUR LOGISTIQUE				2			2
Total CAP EN 1 AN				54			54

CAP EN 2 ANS

OPERATEUR DE SERVICE RELATION CLIENT ET LIVRAISON	Public	BAR SUR SEINE	LP VAL MORE	13			13
		SEDAN	LP LE CHATEAU	7	10		17
	Privé	REIMS	LP JEANNE D'ARC	4	3		7
Total 1CAP2 OPER.SERV. RELAT.CLIENT LIVRAISON				24	13		37
CONDUCTEUR LIVREUR MARCHANDISES	Public	GERARDMER	LP PIERRE-GILLES DE GENNES	13	9		22
		ILLZACH	LPO ETTORE BUGATTI	23	22		45
		TALANGE	LPO GUSTAVE EIFFEL	12	12		24
Total CONDUCTEUR LIVREUR MARCHANDISES				48	43		91
CONDUCTEUR ROUTIER MARCHANDISES	Public	GERARDMER	LP PIERRE-GILLES DE GENNES	12	12		24
	Privé	ART SUR MEURTHE	LP SAINT MICHEL	19	17		36
Total CONDUCTEUR ROUTIER MARCHANDISES				31	29		60
OPERATEUR LOGISTIQUE	Public	CHALONS EN CHAMP	LPO ETIENNE OEHMICHEN	11	7		18
		CREUTZWALD	LPO FELIX MAYER	30	14		44
		EPINAL	LP ISABELLE VIVIANI	22	23		45
		FAMECK	LP JEAN MACE	24	21		45
		ILLZACH	LPO ETTORE BUGATTI	14	11		25
		LUNEVILLE	LP PAUL LAPIE	15	12		27
		METZ	LP RENE CASSIN	15	10		25
		POMPEY	LP BERTRAND SCHWARTZ	15	13		28
		RAON L'ETAPE	LP LOUIS GEISLER	11	11		22
		SCHILTIGHEIM	LPO EMILE MATHIS	15	14		29
		SEDAN	LP LE CHATEAU	14	8		22
		VERDUN	LP ALAIN FOURNIER	17	15		32
	Privé	REMIREMONT	LP JEANNE D'ARC	19	5		24
		TROYES	LP JEANNE MANCE	7	10		17
Total OPERATEUR/OPERATRICE LOGISTIQUE				229	174		403
Total CAP EN 2 ANS				332	259		591

BAC PROFESSIONNEL EN 3 ANS

CONDUCTEUR TRANSPORT ROUTIER MARCHANDISES	Public	BAR SUR SEINE	LP VAL MORE	24	24	19	67
		CHALONS EN CHAMP	LPO ETIENNE OEHMICHEN	47	44	36	127
		GERARDMER	LP PIERRE-GILLES DE GENNES	47	38	33	118
		ILLZACH	LPO ETTORE BUGATTI	24	23	21	68
		SCHILTIGHEIM	LPO EMILE MATHIS	24	23	22	69
		TALANGE	LPO GUSTAVE EIFFEL	33	37	32	102
	Privé	ART SUR MEURTHE	LP SAINT MICHEL	31	29	25	85
Total CONDUCT. TRANSP.ROUT.MARCHANDISES				230	218	188	636
LOGISTIQUE	Public	BISCHWILLER	LP PHILIPPE-CHARLES GOULDEN		9	11	20
		CHALONS EN CHAMP	LPO ETIENNE OEHMICHEN		16	14	30
		CREUTZWALD	LPO FELIX MAYER		24	23	47
		EPINAL	LP ISABELLE VIVIANI		22	17	39
		FAMECK	LP JEAN MACE		25	23	48
		ILLZACH	LPO ETTORE BUGATTI		12	7	19
		LUNEVILLE	LP PAUL LAPIE		14	13	27
		METZ	LP RENE CASSIN		16	21	37
		POMPEY	LP BERTRAND SCHWARTZ		27	14	41
		RAON L'ETAPE	LP LOUIS GEISLER		9	8	17
		SARREGUEMINES	LP SIMON LAZARD		20	16	36
		SCHILTIGHEIM	LPO EMILE MATHIS		14	27	41

code et libellé groupe	Enseign.	Commune établissement	Libellé site d'inscription	1 ^e année	2 ^e année	3 ^e année	4 ^e année	TOTAL
311 - TRANSPORT, MANUTENTION, MAGASINAGE								
LOGISTIQUE		SEDAN	LP LE CHATEAU		16	8		24
		VERDUN	LP ALAIN FOURNIER		11	17		28
	Privé	TROYES	LP JEANNE MANCE		13	14		27
	Total LOGISTIQUE				248	233		481
ORGANISATION DE TRANSPORT MARCHANDISES	Public	CHALONS EN CHAMP	LPO ETIENNE OEHMICHEN		17	9		26
		ILLZACH	LPO ETTORE BUGATTI		11	8		19
		LANGRES	LPO DENIS DIDEROT		10	10		20
		METZ	LP RENE CASSIN		13	14		27
		SARREGUEMINES	LP SIMON LAZARD		15	10		25
		SCHILTIGHEIM	LPO EMILE MATHIS		15			15
		SEDAN	LP LE CHATEAU		6	5		11
		STRASBOURG	LPO RENE CASSIN		14	13		27
		THIONVILLE	LP ROSA PARKS		17	18		35
	Privé	COLMAR	LP INSTITUTION SAINT JEAN		2	2		4
		TOUL	LP JEAN-BAPTISTE VATELOT		9	3		12
	Total ORGANIS. TRANSPORT MARCHANDISES				129	92		221
	TRANSPORT FLUVIAL	Public	SCHILTIGHEIM	LPO EMILE MATHIS	20			
Public		SCHILTIGHEIM	LPO EMILE MATHIS		18	17		35
Total TRANSPORT FLUVIAL				20	18	17		55
Total BAC PROFESSIONNEL EN 3 ANS				250	613	530		1 393
BTS EN 2 ANS								
GESTION DES TRANSPORTS & LOGISTIQUE ASSOCIEE	Public	CHALONS EN CHAMP	LPO ETIENNE OEHMICHEN		11	10		21
		METZ	LP RENE CASSIN		1			1
		SCHILTIGHEIM	LPO EMILE MATHIS		26	19		45
		THIONVILLE	LP ROSA PARKS		23	4		27
		TOUL	LEGT LOUIS MAJORELLE		11	16		27
	Total GEST. TRANSP. & LOGIST. ASSOCIEE				72	49		121
Total BTS EN 2 ANS				72	49		121	
Total 311 - TRANSPORT, MANUTENTION, MAGASINAGE				708	921	530		2 159

312 - COMMERCE, VENTE**CAP EN 1 AN**

FLEURISTE	Privé	ROVILLE AUX CHENES	LPA ROVILLE-AUX-CHENES	26		26
Total FLEURISTE				26		26
Total CAP EN 1 AN				26		26

CAP EN 2 ANS

EQUIPIER POLYVALENT DU COMMERCE	Public	ALTKIRCH	LPO JEAN-JACQUES HENNER	11	9	20
		BAR LE DUC	LP EMILE ZOLA	14	13	27
		BAR SUR AUBE	LPO GASTON BACHELARD	14	8	22
		BISCHWILLER	LP PHILIPPE-CHARLES GOULDEN	13	12	25
		CHALONS EN CHAMP	EREA BOURNEVILLE	15	8	23
		CHARLEVILLE MEZ	LP SIMONE VEIL	15	14	29
		COLMAR	LPO MARTIN SCHONGAUER	35	37	72
		EPERNAY	LPO STEPHANE HESSEL	12	9	21
		EPINAL	LP ISABELLE VIVIANI	31	26	57
		FREYMING M.	LP PIERRE ET MARIE CURIE	15	22	37
		GUEBWILLER	LPO JOSEPH STORCK	22	24	46
		HAGUENAU	LP ANDRE SIEGFRIED	13	12	25
		HAYANGE	LP MARYSE BASTIE	28	28	56
		ILLKIRCH GRAFF.	EREA HENRI EBEL	8	10	18
		LONGLAVILLE	LP JEAN-MARC REISER	24	21	45
		LUNEVILLE	LP PAUL LAPIE	16	11	27
		METZ	LP RENE CASSIN	46	37	83
		MOLSHEIM	LP CAMILLE SCHNEIDER	13	12	25
		MULHOUSE	LP F. D. ROOSEVELT	40	35	75
		POMPEY	LP BERTRAND SCHWARTZ	16	13	29
		PONT A MOUSSON	LPO JEAN HANZELET	15	15	30
		RAON L'ETAPE	LP LOUIS GEISLER	20	21	41
		REIMS	LP JOLIOT-CURIE	10	16	26
			LP YSER	27	17	44
		ROMILLY SUR SEINE	LP DENIS DIDEROT	16	15	31
		SAINT AVOLD	LEGT JEAN-VICTOR PONCELET	21	27	48
		SAINT DIZIER	LEGT ANTOINE DE SAINT-EXUPERY	10	12	22
		SAINT LOUIS	LPO JEAN MERMOZ	15	12	27
		SCHILTIGHEIM	LP ARISTIDE BRIAND	29	19	48
		SELESTAT	LP F-C SCHWEISGUTH	20	22	42
		STRASBOURG	LP JEAN-FREDERIC OBERLIN	15	12	27
		THANN	LP CHARLES POINTET	14	10	24
		TOMBLAINE	LP MARIE MARVINGT	42	35	77
		TROYES	LP GABRIEL VOISIN	30	23	53
		VERDUN	LP ALAIN FOURNIER		1	1
		WISSEMBOURG	LPO STANISLAS	12	14	26
		WITTELSHEIM	LPO AMELIE ZURCHER	21	15	36
	Privé	NANCY	LP CLAUDE DAUNOT	10	10	20
		TROYES	LP LEONIE AVIAT	13	7	20
		VOUZIERIS	LP JEANNE D'ARC	13	7	20
		WITTENHEIM	LP INSTITUT DON BOSCO	21	20	41
Total EQUIPIER POLYVALENT DU COMMERCE				775	691	1 465
FLEURISTE	Public	CHARLEVILLE MEZ	LP SIMONE VEIL	14	12	26
		FAYL BILLOT	LPA HORTICOLE ET DU PAYSAGE	11	11	22
	Privé	ROVILLE AUX CHENES	LP HORTICULTURE ET PAYSAGE	17	10	27
		TROYES	LP LEONIE AVIAT	9	7	16
Total FLEURISTE				51	40	91
Total CAP EN 2 ANS				826	731	1 557

BAC PROFESSIONNEL EN 3 ANS**METIERS COMMERCE ET VENTE OP.A ANIMATION ET GESTION DE L'ESPACE COMMERCIAL**

	Public	ALTKIRCH	LPO JEAN-JACQUES HENNER		12	14	26
		BAR LE DUC	LP EMILE ZOLA		19	17	36
		BAR SUR AUBE	LPO GASTON BACHELARD		35	21	56
		BISCHWILLER	LP PHILIPPE-CHARLES GOULDEN		30	24	54
		CHALONS EN CHAMP	LPO JEAN TALON		34	30	64
		CHARLEVILLE MEZ	LP SIMONE VEIL		34	35	69
		CHAUMONT	LEGT EDME BOUCHARDON		18	17	35
		COLMAR	LPO MARTIN SCHONGAUER		49	46	95
		COMMERCY	LPO HENRI VOGT		45	31	76
		EPERNAY	LPO STEPHANE HESSEL		37	30	67

312 - COMMERCE, VENTE

METIERS COMMERCE ET VENTE OP.A ANIMATION ET GESTION DE L'ESPACE COMMERCIAL					
	EPINAL	LP ISABELLE VIVIANI	28	24	52
	FAMECK	LP JEAN MACE	47	69	116
	FREYMING M.	LP PIERRE ET MARIE CURIE	23	22	45
	GUEBWILLER	LPO JOSEPH STORCK	30	25	55
	HAGUENAU	LP ANDRE SIEGFRIED	60	53	113
	LANDRES	LP JEAN MORETTE	23	23	46
	LONGLAVILLE	LP JEAN-MARC REISER	24	20	44
	LUNEVILLE	LP PAUL LAPIE	27	22	49
	METZ	LP RENE CASSIN	59	51	110
	MOLSHEIM	LP CAMILLE SCHNEIDER	30	28	58
	MULHOUSE	LP CHARLES STOESEL	25	24	49
		LP F. D. ROOSEVELT	77	69	146
	POMPEY	LP BERTRAND SCHWARTZ	25	18	43
	PONT A MOUSSON	LPO JEAN HANZELET	27	42	69
	RAON L'ETAPE	LP LOUIS GEISLER	14	17	31
	REIMS	LP JOLIOT-CURIE	35	35	70
		LP YSER	36	39	75
	REMIREMONT	LP CAMILLE CLAUDEL	44	31	75
	RETHEL	LPO PAUL VERLAINE	17	18	35
	ROMBAS	LPO JULIE DAUBIE	30	42	72
	ROMILLY SUR SEINE	LP DENIS DIDEROT	20	17	37
	SAINT AVOLD	LEGT JEAN-VICTOR PONCELET	24	27	51
	ST DIE -VOSGES	LP JACQUES AUGUSTIN	24	19	43
	SAINT DIZIER	LEGT ANTOINE DE SAINT-EXUPERY	9	7	16
	SAINT LOUIS	LPO JEAN MERMOZ	13	11	24
	STE MARIE / MINES	LPO LOUISE WEISS	10	10	20
	SARRE UNION	LPO GEORGES IMBERT	11	14	25
	SARREGUEMINES	LP SIMON LAZARD	48	53	101
	SAVERNE	LP JULES VERNE	30	27	57
	SCHILTIGHEIM	LP ARISTIDE BRIAND	50	45	95
		LPO EMILE MATHIS	58	58	116
	SCHIRMECK	LP HAUTE-BRUCHE	9	10	19
	SEDAN	LP LE CHATEAU	18	18	36
	SELESTAT	LP F-C SCHWEISGUTH	57	53	110
	STRASBOURG	LP JEAN GEILER DE KAYSERSBERG	30	39	69
		LP JEAN-FREDERIC OBERLIN	61	56	117
	THANN	LP CHARLES POINTET	28	29	57
	THIONVILLE	LP ROSA PARKS	57	61	118
	TOMBLAINE	LP MARIE MARVINGT	47	58	105
	TOUL	LP REGIONAL DU TOULOUS	31	30	61
	TROYES	LP GABRIEL VOISIN	35	23	58
		LPO MARIE DE CHAMPAGNE	18	16	34
	VERDUN	LP ALAIN FOURNIER	34	30	64
	VITRY LE FRANCOIS	LPO FRANCOIS 1ER	18	15	33
	WASSY	LP EMILE BAUDOT	18	13	31
	WITTELSHEIM	LPO AMELIE ZURCHER	24	28	52
Privé	ALGRANGE	LP SAINT VINCENT DE PAUL	29	24	53
	BOUZONVILLE	LP LA PROVIDENCE	39	33	72
	CARSPACH	LP INSTITUT SONNENBERG	20	18	38
	CHALONS EN CHAMP	LPO FREDERIC OZANAM	15	15	30
	CHARLEVILLE MEZ	LPO SAINT PAUL	9	9	18
	COLMAR	LP INSTITUTION SAINT JEAN	26	26	52
	DIEUZE	LP LA PROVIDENCE	19	13	32
	EPERNAY	LP SAINTE MARIE	12	16	28
	HAGUENAU	LP INSTITUT SAINTE PHILOMENE	12	7	19
	METZ	LP ANNE DE MEJANES	25	30	55
	MONT SAINT MARTIN	LP NOTRE DAME	27	18	45
	MULHOUSE	LP SAINT JOSEPH DE CLUNY	24	25	49
	NANCY	LP CLAUDE DAUNOT	13	9	22
		LP PIERRE DE COUBERTIN	19	12	31
	REIMS	LP JEANNE D'ARC	14	21	35
	SAINT DIZIER	LP ESTIC	14	19	33
	STRASBOURG	LP INSTITUTION SAINTE CLOTILDE	23	19	42
	TROYES	LP LEONIE AVIAT	20	21	41

code et libellé groupe	Enseign. Commune établissement	Libellé site d'inscription	1è année	2è année	3è année	4è année	TOTAL
312 - COMMERCE, VENTE							
		VOUZIERIS	LP JEANNE D'ARC	9	5		14
		WITTENHEIM	LP INSTITUT DON BOSCO	20	21		41
		Total MET.COM.VEN.OP.A ANI.GES.ESP.COM.		2 165	2 065		4 230
METIERS COMMERCE ET VENTE OP.B							
PROSPECTION CLIENTELE ET VALORISATION DE L'OFFRE COMMERCIALE							
	Public	BAR LE DUC	LP EMILE ZOLA	11	10		21
		BAR SUR AUBE	LPO GASTON BACHELARD		2		2
		CHALONS EN CHAMP	LPO JEAN TALON	32	33		65
		CHARLEVILLE MEZ	LP SIMONE VEIL	17	17		34
		CHAUMONT	LEGT EDME BOUCHARDON	17	16		33
		COLMAR	LPO MARTIN SCHONGAUER	13	11		24
		DOMBASLE / M.	LP ENTRE MEURTHE ET SANON	27	21		48
		EPERNAY	LPO STEPHANE HESSEL	35	31		66
		EPINAL	LP ISABELLE VIVIANI	24	27		51
		FREYMING M.	LP PIERRE ET MARIE CURIE	15	14		29
		HAGUENAU	LP ANDRE SIEGFRIED	13	14		27
		JARNY	LPO JEAN ZAY	24	23		47
		LONGLAVILLE	LP JEAN-MARC REISER	23	21		44
		LUNEVILLE	LP PAUL LAPIE	24	16		40
		METZ	LP RENE CASSIN	49	36		85
		MULHOUSE	LP F. D. ROOSEVELT	35	32		67
		PONT A MOUSSON	LPO JEAN HANZELET	16	22		38
		REIMS	LP JOLIOT-CURIE	35	24		59
			LP YSER	35	30		65
		RETHEL	LPO PAUL VERLAINE	16	16		32
		ROMBAS	LPO JULIE DAUBIE	20	25		45
		ROMILLY SUR SEINE	LP DENIS DIDEROT	16	19		35
		SAINT AVOLD	LEGT JEAN-VICTOR PONCELET	24	22		46
		ST DIE -VOSGES	LP JACQUES AUGUSTIN	14	13		27
		SAINT DIZIER	LEGT ANTOINE DE SAINT-EXUPERY	10	11		21
		SAVERNE	LP JULES VERNE	15	14		29
		SEDAN	LP LE CHATEAU	16	12		28
		STRASBOURG	LP JEAN-FREDERIC OBERLIN	28	29		57
		THANN	LP CHARLES POINTET	14	11		25
		THIONVILLE	LP ROSA PARKS	42	39		81
		TOMBLAINE	LP MARIE MARVINGT	30	31		61
		TROYES	LP GABRIEL VOISIN	17	15		32
			LPO MARIE DE CHAMPAGNE	18	18		36
		VITRY LE FRANCOIS	LPO FRANCOIS 1ER	17	11		28
		WASSY	LP EMILE BAUDOT	16	8		24
	Privé	BOUZONVILLE	LP LA PROVIDENCE	12	12		24
		CHALONS EN CHAMP	LPO FREDERIC OZANAM	14	13		27
		CHARLEVILLE MEZ	LPO SAINT PAUL	9	11		20
		HAGUENAU	LP INSTITUT SAINTE PHILOMENE	13	9		22
		METZ	LP ANNE DE MEJANES	15	17		32
		MULHOUSE	LP SAINT JOSEPH DE CLUNY	17	16		33
		NANCY	LP CLAUDE DAUNOT	19	16		35
			LP PIERRE DE COUBERTIN	21	17		38
		REIMS	LP JEANNE D'ARC	19	13		32
		REMIREMONT	LP JEANNE D'ARC	34	35		69
		SARREBOURG	LP SAINTE MARIE	12	13		25
		STRASBOURG	LP INSTITUTION SAINTE CLOTILDE	28	20		48
		TROYES	LP LA SALLE	16	20		36
		VERDUN	LP SAINTE ANNE	11	10		21
		VOUZIERIS	LP JEANNE D'ARC	2	3		5
		Total MET.COM.VEN.OP.B PR.CL.VA.OF.COM.		1 000	919		1 919
METIERS DE L'ACCUEIL							
	Public	BAR LE DUC	LP EMILE ZOLA	14	8		22
		CHARLEVILLE MEZ	LP SIMONE VEIL	14	12		26
		CHAUMONT	LEGT EDME BOUCHARDON	17	11		28
		COLMAR	LPO MARTIN SCHONGAUER	12	10		22
		EPINAL	LP ISABELLE VIVIANI	17	16		33
		ERSTEIN	LPO MARGUERITE YOURCENAR	12	16		28
		HAGUENAU	LP ANDRE SIEGFRIED	15	14		29
		HAYANGE	LP MARYSE BASTIE	32	25		57
		JARNY	LPO JEAN ZAY	30	27		57

312 - COMMERCE, VENTE

code et libellé groupe		Enseign. Commune établissement	Libellé site d'inscription	1 ^è année	2 ^è année	3 ^è année	4 ^è année	TOTAL
METIERS DE L'ACCUEIL		LONGLAVILLE	LP JEAN-MARC REISER	16	17			33
		METZ	LP RENE CASSIN	29	23			52
		MULHOUSE	LP F. D. ROOSEVELT	25	24			49
		PONT A MOUSSON	LPO JEAN HANZELET	16	16			32
		REIMS	LP JOLIOT-CURIE	13	24			37
		SAINT LOUIS	LPO JEAN MERMOZ	10	10			20
		SCHILTIGHEIM	LP ARISTIDE BRIAND	13	12			25
		SCHIRMECK	LP HAUTE-BRUCHE	5	5			10
		SELESTAT	LP F-C SCHWEISGUTH	24	25			49
		STRASBOURG	LP JEAN-FREDERIC OBERLIN	30	28			58
		TOMBLAINE	LP MARIE MARVINGT	27	21			48
		TROYES	LP GABRIEL VOISIN	16	10			26
		WITTELSHEIM	LPO AMELIE ZURCHER	15	14			29
	Privé	CARSPACH	LP INSTITUT SONNENBERG	8	11			19
		HAGUENAU	LP INSTITUT SAINTE PHILOMENE	5	8			13
		MULHOUSE	LP SAINT JOSEPH DE CLUNY	12	13			25
		NANCY	LP CLAUDE DAUNOT	13	12			25
		REIMS	LP JEANNE D'ARC	14	14			28
		TROYES	LP LEONIE AVIAT	13	6			19
		WITTENHEIM	LP INSTITUT DON BOSCO	20	13			33
				Total METIERS DE L'ACCUEIL	487	445		932
METIERS DE LA RELATION CLIENT		Public	ALTKIRCH	LPO JEAN-JACQUES HENNER	24			24
COMM			BAR LE DUC	LP EMILE ZOLA	37			37
			BAR SUR AUBE	LPO GASTON BACHELARD	34			34
			BISCHWILLER	LP PHILIPPE-CHARLES GOULDEN	30			30
			CHALONS EN CHAMP	LPO JEAN TALON	67			67
			CHARLEVILLE MEZ	LP SIMONE VEIL	63			63
			CHAUMONT	LEGT EDMIE BOUCHARDON	53			53
			COLMAR	LPO MARTIN SCHONGAUER	90			90
			COMMERCY	LPO HENRI VOGT	43			43
			DOMBASLE / M.	LP ENTRE MEURTHE ET SANON	21			21
			EPERNAY	LPO STEPHANE HESSEL	64			64
			EPINAL	LP ISABELLE VIVIANI	72			72
			FAMECK	LP JEAN MACE	25			25
			FREYMING M.	LP PIERRE ET MARIE CURIE	39			39
			GUEBWILLER	LPO JOSEPH STORCK	29			29
			HAGUENAU	LP ANDRE SIEGFRIED	79			79
			HAYANGE	LP MARYSE BASTIE	30			30
			JARNY	LPO JEAN ZAY	48			48
			LANDRES	LP JEAN MORETTE	26			26
			LONGLAVILLE	LP JEAN-MARC REISER	60			60
			LUNEVILLE	LP PAUL LAPIE	43			43
			METZ	LP RENE CASSIN	106			106
			MOLSHEIM	LP CAMILLE SCHNEIDER	29			29
			MULHOUSE	LP CHARLES STOESSEL	25			25
				LP F. D. ROOSEVELT	114			114
			POMPEY	LP BERTRAND SCHWARTZ	23			23
			PONT A MOUSSON	LPO JEAN HANZELET	59			59
			RAON L'ETAPE	LP LOUIS GEISLER	15			15
			REIMS	LP JOLIOT-CURIE	69			69
				LP YSER	68			68
			REMIREMONT	LP CAMILLE CLAUDEL	30			30
			RETHEL	LPO PAUL VERLAINE	35			35
			ROMBAS	LPO JULIE DAUBIE	46			46
			ROMILLY SUR SEINE	LP DENIS DIDEROT	35			35
			SAINT AVOLD	LEGT JEAN-VICTOR PONCELET	50			50
			ST DIE -VOSGES	LP JACQUES AUGUSTIN	30			30
			SAINT DIZIER	LEGT ANTOINE DE SAINT-EXUPERY	18			18
			SAINT LOUIS	LPO JEAN MERMOZ	23			23
			STE MARIE / MINES	LPO LOUISE WEISS	11			11
			SARRE UNION	LPO GEORGES IMBERT	22			22
			SARREGUEMINES	LP SIMON LAZARD	50			50
			SAVERNE	LP JULES VERNE	40			40
			SCHILTIGHEIM	LP ARISTIDE BRIAND	59			59
				LPO EMILE MATHIS	60			60

code et libellé groupe	Enseign.	Commune établissement	Libellé site d'inscription	1 ^e année	2 ^e année	3 ^e année	4 ^e année	TOTAL
312 - COMMERCE, VENTE								
METIERS DE LA RELATION CLIENT 2^{NDE} COMM		SCHIRMECK	LP HAUTE-BRUCHE	17				17
		SEDAN	LP LE CHATEAU	33				33
		SELESTAT	LP F-C SCHWEISGUTH	76				76
		STRASBOURG	LP JEAN GEILER DE KAYSERSBERG	26				26
			LP JEAN-FREDERIC OBERLIN	116				116
		THANN	LP CHARLES POINTET	44				44
		THIONVILLE	LP ROSA PARKS	75				75
		TOMBLAINE	LP MARIE MARVINGT	102				102
		TOUL	LP REGIONAL DU TOULOIS	33				33
		TROYES	LP GABRIEL VOISIN	69				69
			LPO MARIE DE CHAMPAGNE	32				32
		VERDUN	LP ALAIN FOURNIER	29				29
		VITRY LE FRANCOIS	LPO FRANCOIS 1ER	36				36
		WASSY	LP EMILE BAUDOT	21				21
		WITTELSHEIM	LPO AMELIE ZURCHER	47				47
	Privé	ALGRANGE	LP SAINT VINCENT DE PAUL	30				30
		BOUZONVILLE	LP LA PROVIDENCE	50				50
		CARSPACH	LP INSTITUT SONNENBERG	41				41
		CHALONS EN CHAMP	LPO FREDERIC OZANAM	25				25
		CHARLEVILLE MEZ	LPO SAINT PAUL	23				23
		COLMAR	LP INSTITUTION SAINT JEAN	19				19
		DIEUZE	LP LA PROVIDENCE	17				17
		EPERNAY	LP SAINTE MARIE	15				15
		HAGUENAU	LP INSTITUT SAINTE PHILOMENE	32				32
		METZ	LP ANNE DE MEJANES	73				73
		MONT SAINT MARTIN	LP NOTRE DAME	23				23
		MULHOUSE	LP SAINT JOSEPH DE CLUNY	34				34
		NANCY	LP CLAUDE DAUNOT	31				31
			LP PIERRE DE COUBERTIN	40				40
		REIMS	LP JEANNE D'ARC	39				39
		REMIEMONT	LP JEANNE D'ARC	29				29
		SAINT DIZIER	LP ESTIC	20				20
		SARREBOURG	LP SAINTE MARIE	18				18
		STRASBOURG	LP INSTITUTION SAINTE CLOTILDE	70				70
		TROYES	LP LA SALLE	16				16
			LP LEONIE AVIAT	37				37
		VERDUN	LP SAINTE ANNE	11				11
		VOUZIERS	LP JEANNE D'ARC	15				15
		WITTENHEIM	LP INSTITUT DON BOSCO	39				39
		Total 2^{NDE}PRO MET. RELATION CLIENT 2^{NDE} COMMUNE		3 497				3 497
		Total BAC PROFESSIONNEL EN 3 ANS		3 497	3 652	3 429		10 578
BTS AGRICOLE EN 2 ANS								
TECHNICO-COMMERCIAL SPE UNIVERS JARDINS ET ANIMAUX DE COMPAGNIE	Privé	ROVILLE AUX CHENES	LPA ROVILLE-AUX-CHENES	8	2			10
		CIAL SPE UNIVERS JARDINS ET ANIMAUX DE COMPAGNIE (BTSA)		8	2			10
		Total BTS AGRICOLE EN 2 ANS		8	2			10
BTS EN 2 ANS								
MANAGEMENT COMMERCIAL OPERATIONNEL	Public	CHALONS EN CHAMP	LPO JEAN TALON	26	24			50
		CHARLEVILLE MEZ	LP SIMONE VEIL	23	27			50
		CHAUMONT	LEGT EDME BOUCHARDON	34	29			63
		COLMAR	LEGT CAMILLE SEE	35	36			71
		EPERNAY	LPO STEPHANE HESSEL	36	22			58
		EPINAL	LEGT LOUIS LAPICQUE	29	19			48
		HAGUENAU	LEGT ROBERT SCHUMAN	30	17			47
		LUNEVILLE	LEGT ERNEST BICHAT	21	29			50
		METZ	LEGT ROBERT SCHUMAN	74	59			133
		NANCY	LEGT FREDERIC CHOPIN	33	35			68
		REIMS	LEGT COLBERT	56	43			99
		SAINT AVOLD	LEGT JEAN-VICTOR PONCELET	31	31			62
		SARREBOURG	LPO MANGIN	28	27			55
		SEDAN	LEGT PIERRE BAYLE		21			21
		STRASBOURG	LPO RENE CASSIN	36	20			56
		THIONVILLE	LP ROSA PARKS	25	3			28
		TROYES	LEGT CHRESTIEN DE TROYES	33	11			44

code et libellé groupe	Enseign.	Commune établissement	Libellé site d'inscription	1 ^è année	2 ^è année	3 ^è année	4 ^è année	TOTAL
312 - COMMERCE, VENTE								
MANAGEMENT COMMERCIAL OPERATIONNEL		VERDUN	LPO JEAN-AUGUSTE MARGUERITTE	21	23			44
	Privé	METZ	LEGT DE LA SALLE	23	17			40
		MULHOUSE	LEGT JEANNE D'ARC	12	14			26
		NANCY	LEGT CHARLES DE FOUCAULD	18	21			39
			LT PIERRE DE COUBERTIN	17	20			37
		STRASBOURG	LEGT ECOLE COMMERCIALE PRIVEE	26	21			47
			LEGT INSTITUTION SAINTE CLOTILDE	31	14			45
		Total 1BTS2 MANAGEMENT COMMERC. OPERATIONNEL		698	583			1 281
COMMERCE INTERNATIONAL	Public	LONGWY	LPO ALFRED MEZIERES	24	25			49
		METZ	LEGT ROBERT SCHUMAN	36	31			67
		MULHOUSE	LEGT ALBERT SCHWEITZER	35	33			68
		NANCY	LEGT FREDERIC CHOPIN	33	22			55
		REIMS	LEGT HUGUES LIBERGIER	28	20			48
		SAINTE SAVINE	LEGT EDOUARD HERRIOT	30	30			60
		SARREGUEMINES	LEGT JEAN DE PANGE	18	22			40
		SEDAN	LEGT PIERRE BAYLE	22	14			36
		STRASBOURG	LPO RENE CASSIN	36	31			67
	Privé	CHALONS EN CHAMP	LPO FREDERIC OZANAM	27	18			45
		METZ	LEGT DE LA SALLE	34	36			70
		STRASBOURG	LEGT INSTITUTION SAINTE CLOTILDE	22	18			40
			LEGT ORT	26	27			53
		THONVILLE	LEGT NTRE DAME DE LA PROVIDENCE	36	23			59
		Total COMMERCE INTERNATIONAL		407	350			757
CONSEIL & COMMERCIALISATION DE SOLUTIONS TECHNIQUES	Public	CHARLEVILLE MEZ	LPO FRANCOIS BAZIN	4	7			11
		MOLSHEIM	LEGT HENRI MECK	22	20			42
		REIMS	LP YSER	15	16			31
		ROMILLY SUR SEINE	LEGT F. ET I. JOLIOT-CURIE	10	13			23
		SAINTE LOUIS	LPO JEAN MERMOZ	17	11			28
		SARREGUEMINES	LPO HENRI NOMINE	20	12			32
		SELESTAT	LPO JEAN-BAPTISTE SCHWILGUE	21	14			35
	Privé	EPINAL	LEGT NOTRE DAME SAINT JOSEPH	22	8			30
		HAGUENAU	LEGT INSTITUT SAINTE PHILOMENE	20	12			32
		Total CONSEIL&COMMERC. SOLUT. TECHNIQ.		151	113			264
NEGOCIATION ET DIGITALISATION DE LA RELATION CLIENT	Public	BAR LE DUC	LEGT RAYMOND POINCARÉ	20	25			45
		BRIEY	LEGT LOUIS BERTRAND	24	21			45
		CHARLEVILLE MEZ	LEGT GASPARD MONGE	34	22			56
		FAMECK	LEGT ANTOINE DE SAINT-EXUPERY	33	25			58
		GUEBWILLER	LEGT ALFRED KASTLER	23	15			38
		METZ	LEGT ROBERT SCHUMAN	64	43			107
		MULHOUSE	LEGT ALBERT SCHWEITZER	22	9			31
		NANCY	LEGT FREDERIC CHOPIN	53	30			83
		REIMS	LEGT COLBERT	36	32			68
			LP JOLIOT-CURIE	32	24			56
		RETHEL	LPO PAUL VERLAINE	21	7			28
		ST DIE -VOSGES	LEGT JULES FERRY	28	28			56
		SAINTE DIZIER	LEGT ANTOINE DE SAINT-EXUPERY	22	21			43
		SAINTE SAVINE	LEGT EDOUARD HERRIOT	29	32			61
		SARREGUEMINES	LEGT JEAN DE PANGE	33	23			56
		SELESTAT	LEGT DOCTEUR EUGENE KOEBERLE	30	25			55
		STRASBOURG	LEGT JEAN MONNET	31	28			59
	Privé	PELTRE	LT NOTRE DAME	25	15			40
		Total NEGO. ET DIGITAL. RELATION CLIENT		560	425			985
		Total BTS EN 2 ANS		1 816	1 471			3 287
Total 312 - COMMERCE, VENTE				6 173	5 856	3 429		15 458

code et libellé groupe	Enseign.	Commune établissement	Libellé site d'inscription	1 ^e année	2 ^e année	3 ^e année	4 ^e année	TOTAL
313 - FINANCES, BANQUE, ASSURANCES								
BTS EN 2 ANS								
ASSURANCE	Public	COLMAR	LEGT FREDERIC AUGUSTE BARTHOLDI	16				16
		NANCY	LEGT GEORGES DE LA TOUR	25	15			40
		SAINTE LOUIS	LPO JEAN MERMOZ	15	8			23
		TROYES	LEGT CHRESTIEN DE TROYES	22	6			28
	Privé	METZ	LEGT DE LA SALLE	16	10			26
		STRASBOURG	LEGT ECOLE COMMERCIALE PRIVEE	18	17			35
			Total ASSURANCE	112	56			168
BANQUE	Public	LUNEVILLE	LEGT ERNEST BICHAT	16				16
		METZ	LEGT ROBERT SCHUMAN	40				40
		STRASBOURG	LPO RENE CASSIN	22				22
		TROYES	LEGT CHRESTIEN DE TROYES	20				20
			Total BANQUE	98				98
BANQUE CONSEILLER DE CLIENTELeS (PARTICULIER)	Public	LUNEVILLE	LEGT ERNEST BICHAT		18			18
		METZ	LEGT ROBERT SCHUMAN		24			24
		STRASBOURG	LPO RENE CASSIN		20			20
		TROYES	LEGT CHRESTIEN DE TROYES		12			12
			Total BANQUE CONSEIL.CLIENT.PARTICULIER		74			74
PROFESSIONS IMMOBILIERES	Public	COLMAR	LPO MARTIN SCHONGAUER	28	23			51
		EPERNAY	LPO STEPHANE HESSEL	21	16			37
		NANCY	LEGT GEORGES DE LA TOUR	20	15			35
		SEDAN	LEGT PIERRE BAYLE	17				17
	Privé	STRASBOURG	LEGT ECOLE COMMERCIALE PRIVEE	29	27			56
			Total PROFESSIONS IMMOBILIERES	115	81			196
			Total BTS EN 2 ANS	325	211			536
Total 313 - FINANCES, BANQUE, ASSURANCES				325	211			536

314 - COMPTABILITE, GESTION**BTS EN 1 AN**

COMPTABILITE ET GESTION		Public	JARNY	LPO JEAN ZAY	23		23
			NANCY	LEGT GEORGES DE LA TOUR	31		31
Total COMPTABILITE ET GESTION					54		54
Total BTS EN 1 AN					54		54

BTS EN 2 ANS

COMPTABILITE ET GESTION		Public	ALTKIRCH	LPO JEAN-JACQUES HENNER	27	17	44
			CHALONS EN CHAMP	LPO JEAN TALON	17	13	30
			CHARLEVILLE MEZ	LEGT GASPARD MONGE	26	19	45
			COLMAR	LEGT CAMILLE SEE	25	21	46
			EPERNAY	LPO STEPHANE HESSEL	28	28	56
			EPINAL	LEGT LOUIS LAPICQUE	18	12	30
			FORBACH	LPO BLAISE PASCAL	22	19	41
			HAGUENAU	LEGT ROBERT SCHUMAN		17	17
			JARNY	LPO JEAN ZAY		16	16
			METZ	LEGT ROBERT SCHUMAN	78	45	123
			NANCY	LEGT GEORGES DE LA TOUR		35	35
			REIMS	LEGT FRANKLIN ROOSEVELT	28	24	52
			SAINT AVOLD	LEGT JEAN-VICTOR PONCELET	20	16	36
			SAINT DIZIER	LEGT ANTOINE DE SAINT-EXUPERY	11	8	19
			SAINT LOUIS	LPO JEAN MERMOZ	22	11	33
			SAVERNE	LEGT DU GENERAL LECLERC	7	12	19
			SELESTAT	LEGT DOCTEUR EUGENE KOEBERLE	30	12	42
			STRASBOURG	LEGT JEAN MONNET	35	19	54
				LPO RENE CASSIN	58	56	114
			THIONVILLE	LP ROSA PARKS	32	4	36
			TROYES	LPO MARIE DE CHAMPAGNE	22	12	34
		Privé	CHAUMONT	LEGT OUDINOT	14	11	25
			EPINAL	LEGT NOTRE DAME SAINT JOSEPH	27	18	45
			METZ	LEGT DE LA SALLE	28	21	49
			NANCY	LEGT CHARLES DE FOUCAULD	18	17	35
			REIMS	LPO SAINT MICHEL	11	8	19
			STRASBOURG	LEGT ECOLE COMMERCIALE PRIVEE	18	7	25
				LEGT INSTITUTION SAINTE CLOTILDE	22	11	33
			TROYES	LT LA SALLE	14	10	24
Total COMPTABILITE ET GESTION					658	519	1 177
GESTION DE LA PME		Public	BISCHWILLER	LEGT ANDRE MAUROIS	13	12	25
			CREUTZWALD	LPO FELIX MAYER	22	16	38
			DIEUZE	LPO CHARLES HERMITE		11	11
			EPINAL	LEGT LOUIS LAPICQUE	30	16	46
			FORBACH	LPO BLAISE PASCAL	25	20	45
			GUEBWILLER	LEGT ALFRED KASTLER	29	25	54
			LANGRES	LPO DENIS DIDEROT	20	4	24
			METZ	LEGT ROBERT SCHUMAN	73	63	136
			MOLSHEIM	LEGT HENRI MECK	20	28	48
			MULHOUSE	LEGT ALBERT SCHWEITZER	30	21	51
			PONT A MOUSSON	LEGT JACQUES MARQUETTE	22	20	42
			REIMS	LEGT HUGUES LIBERGIER	33	20	53
			SEDAN	LEGT PIERRE BAYLE	12	21	33
			STENAY	LPO ALFRED KASTLER	10	9	19
			STRASBOURG	LPO RENE CASSIN	34	21	55
			TROYES	LPO MARIE DE CHAMPAGNE	34	27	61
			VITRY LE FRANCOIS	LPO FRANCOIS 1ER	21	14	35
		Privé	NANCY	LEGT CHARLES DE FOUCAULD	9	16	25
			REIMS	LPO SAINT MICHEL	15	9	24
			SAINT DIZIER	LEGT ESTIC	9	11	20
			STRASBOURG	LEGT INSTITUTION SAINTE CLOTILDE	20	7	27
			VERDUN	LEGT SAINTE ANNE	11	9	20
Total GESTION DE LA PME					492	400	892
Total BTS EN 2 ANS					1 150	919	2 069
DIP SUP COMPTA & GESTION		Privé	EPINAL	LEGT NOTRE DAME SAINT JOSEPH	1		1
Total COMPTABILITE ET GESTION					1		1
Total DIP SUP COMPTA & GESTION					1		1

314 - COMPTABILITE, GESTION

DIP COMPTABILITE & GESTION, DECF				1 ^è année	2 ^è année	3 ^è année	4 ^è année	TOTAL
COMPTABILITE ET GESTION	Public	CHALONS EN CHAMP	LPO JEAN TALON	25	28	18		71
		COLMAR	LEGT CAMILLE SEE	43	37	28		108
		METZ	LEGT ROBERT SCHUMAN	34	21	22		77
		NANCY	LEGT GEORGES DE LA TOUR	30	26	26		82
		STRASBOURG	LPO RENE CASSIN	36	37	38		111
	Privé	EPINAL	LEGT NOTRE DAME SAINT JOSEPH	2				2
		METZ	LEGT DE LA SALLE	27	22	13		62
		NANCY	LEGT CHARLES DE FOUCAULD	23	13	16		52
		STRASBOURG	LEGT ECOLE COMMERCIALE PRIVEE	13				13
		Total COMPTABILITE ET GESTION		233	184	161		578
		Total DIP COMPTABILITE & GESTION, DECF		233	184	161		578
Total 314 - COMPTABILITE, GESTION				1 438	1 103	161		2 702

320 - SPECIALITES PLURIVALENTES DE LA COMMUNICATION

BTS EN 2 ANS				1 ^è année	2 ^è année	3 ^è année	4 ^è année	TOTAL
COMMUNICATION	Public	CHARLEVILLE MEZ	LEGT SEVIGNE	28	24			52
		METZ	LEGT DE LA COMMUNICATION	29	28			57
		STRASBOURG	LPO RENE CASSIN	34	16			50
	Privé	REIMS	LPO SAINT MICHEL	28	30			58
		STRASBOURG	LEGT INSTITUTION SAINTE CLOTILDE	20	26			46
		TROYES	LT LA SALLE	21	19			40
		VERDUN	LEGT SAINTE ANNE	13	13			26
		Total COMMUNICATION		173	156			329
		Total BTS EN 2 ANS		173	156			329
Total 320 - SPECIALITES PLURIVALENTES DE LA COMMUNICATION				173	156			329

code et libellé groupe	Enseign.	Commune établissement	Libellé site d'inscription	1 ^e année	2 ^e année	3 ^e année	4 ^e année	TOTAL
322 - TECHNIQUES DE L'IMPRIMERIE ET DE L'EDITION								
CAP EN 2 ANS								
SIGNALETIQUE ET DECORS GRAPHIQUES	Privé	ALGRANGE	LP SAINT VINCENT DE PAUL	18	18			36
Total SIGNALETIQUE ET DECORS GRAPHIQUES				18	18			36
Total CAP EN 2 ANS				18	18			36
BAC PROFESSIONNEL EN 3 ANS								
METIERS DES INDUSTRIES GRAPHIQUES ET DE LA COMMUNICATION 2 ^{NDE} COMM.	Public	ILLKIRCH GRAFF.	LPO JOHANNES GUTENBERG	49				49
		NANCY	LP PAUL-LOUIS CYFFLE	30				30
		REIMS	LPO GEORGES BRIERE	32				32
	Privé	ST DIE -VOSGES	LP NOTRE DAME DE LA PROVIDENCE	15				15
Total MET.INDUS.GRAPH.&COMM.2NDE COMM.				126				126
REALISATION DE PRODUITS IMPRIMES ET PLURIMEDIA OPTA.PRODUITS GRAPHIQUES	Public	ILLKIRCH GRAFF.	LPO JOHANNES GUTENBERG		27	26		53
		NANCY	LP PAUL-LOUIS CYFFLE		13	17		30
		REIMS	LPO GEORGES BRIERE		30	27		57
	Privé	ST DIE -VOSGES	LP NOTRE DAME DE LA PROVIDENCE		12	9		21
Total REAL.PR.IMPR.PLURI.OPTA.PR.GRAPH.					82	79		161
REALISATION DE PRODUITS IMPRIMES ET PLURIMEDIA OPTB.PRODUCTIONS IMPRIMEES	Public	ILLKIRCH GRAFF.	LPO JOHANNES GUTENBERG		17	19		36
		NANCY	LP PAUL-LOUIS CYFFLE		16	12		28
		REIMS	LPO GEORGES BRIERE		12	6		18
Total REAL.PR.IMPR.PLURI.OPTB.PR.IMPR.					45	37		82
Total BAC PROFESSIONNEL EN 3 ANS				126	127	116		369
BTS EN 2 ANS								
ETUDES ET REALISATIONS D'UN PROJET DE COMMUNICATION OPT.A PRODUITS PLURIMEDIA	Public	ILLKIRCH GRAFF.	LPO JOHANNES GUTENBERG		18			18
		NANCY	LP PAUL-LOUIS CYFFLE		7			7
		REIMS	LPO GEORGES BRIERE		12			12
Total ET.REAL.PR.COM. OPT.A PR. PLURIM.					37			37
ETUDES ET REALISATIONS D'UN PROJET DE COMMUNICATION OPT.B PRODUITS IMPRIMES	Public	ILLKIRCH GRAFF.	LPO JOHANNES GUTENBERG		1			1
		NANCY	LP PAUL-LOUIS CYFFLE		6			6
		REIMS	LPO GEORGES BRIERE		7			7
Total ET.REAL.PR.COM. OPT.B PR.IMPRIMES					14			14
ETUDES ET REALISATIONS D'UN PROJET DE COMMUNICATION 1E AN. COMMUN	Public	ILLKIRCH GRAFF.	LPO JOHANNES GUTENBERG	23				23
		NANCY	LP PAUL-LOUIS CYFFLE	17				17
		REIMS	LPO GEORGES BRIERE	20				20
Total ETUD.REAL.PROJ.COM. 1E AN. COMMUN				60				60
Total BTS EN 2 ANS				60	51			111
Total 322 - TECHNIQUES DE L'IMPRIMERIE ET DE L'EDITION				204	196	116		516

323 - TECHNIQUES DE L'IMAGE ET DU SON, METIERS CONNEXES DU SPECTACLE**2NDE BT - 1ERE BT - TERMINALE BT**

METIERS DE LA MUSIQUE	Privé	NANCY	LT CLAUDE DAUNOT	13	11	12	36
Total METIERS DE LA MUSIQUE				13	11	12	36
Total 2NDE BT				13	11	12	36

BAC PROFESSIONNEL EN 3 ANS

ARTISANAT & METIERS D'ART : COMMUNICATION VISUELLE PLURI-MEDIA	Public	ILLKIRCH GRAFF.	LPO JOHANNES GUTENBERG	36	25	26	87
		REIMS	LPO GEORGES BRIERE	14	15	13	42
	Privé	ALGRANGE	LP SAINT VINCENT DE PAUL	31	31	28	90
		REIMS	LPO SAINT JB DE LA SALLE	20	19	17	56
		TROYES	LP LA SALLE	21	13	17	51
Total ART.& MET.ART.COM.VIS.VIS.PLURI-M				122	103	101	326
PHOTOGRAPHIE	Privé	EPERNAY	LP SAINTE MARIE	13	7	8	28
		ST DIE -VOSGES	LP NOTRE DAME DE LA PROVIDENCE	16	13	12	41
Total PHOTOGRAPHIE				29	20	20	69
Total BAC PROFESSIONNEL EN 3 ANS				151	123	121	395

BTS EN 2 ANS

METIERS DE L'AUDIOVISUEL OP.TECHNIQUES D'INGENIERIE ET EXPLOITATION DES EQUIPEMENTS	Public	METZ	LEGT DE LA COMMUNICATION	6	6		12
	Privé	REIMS	LPO SAINT JB DE LA SALLE	11	7		18
Total MET.AUDIOV.OP.TECH.ING.EXP.EQUIP.				17	13		30
METIERS DE L'AUDIOVISUEL OPT.METIERS DU MONTAGE ET DE LA POSTPRODUCTION	Public	METZ	LEGT DE LA COMMUNICATION	4	6		10
	Privé	REIMS	LPO SAINT JB DE LA SALLE	15	8		23
Total MET.AUDIOV.OPT.MET.MONT.POSTPROD.				19	14		33
METIERS DE L'AUDIOVISUEL OPT. METIERS SON	Public	METZ	LEGT DE LA COMMUNICATION	6	6		12
	Privé	REIMS	LPO SAINT JB DE LA SALLE	14	8		22
Total MET.AUDIOVISUEL OPT. METIERS SON				20	14		34
METIERS DE L'AUDIOVISUEL OPT.GESTION DE LA PRODUCTION	Public	METZ	LEGT DE LA COMMUNICATION	6	7		13
	Privé	REIMS	LPO SAINT JB DE LA SALLE	9	12		21
Total MET.AUDIOVISUEL OPT.GEST.PRODUCT.				15	19		34
METIERS DE L'AUDIOVISUEL OPT.METIERS.IMAGE	Public	METZ	LEGT DE LA COMMUNICATION	6	6		12
		NANCY	LEGT HENRI POINCARE	18			18
Total MET.AUDIOVISUEL OPT.METIERS.IMAGE				24	6		30
PHOTOGRAPHIE	Privé	ST DIE -VOSGES	LEGT BEAU JARDIN	12	11		23
Total PHOTOGRAPHIE				12	11		23
Total BTS EN 2 ANS				107	77		184
DN METIERS ART & DESIGN EN 3 ANS							
DN MADE - SPECTACLE	Privé	NANCY	LT CLAUDE DAUNOT	29	23	18	70
Total DN MADE - SPECTACLE				29	23	18	70
Total DN METIERS ART & DESIGN EN 3 ANS				29	23	18	70

Total 323 - TECHNIQUES DE L'IMAGE ET DU SON, METIERS CONNEXES DU SPECTACLE	300	234	151	685
---	------------	------------	------------	------------

code et libellé groupe	Enseign.	Commune établissement	Libellé site d'inscription	1 ^è année	2 ^è année	3 ^è année	4 ^è année	TOTAL
324 - SECRETARIAT, BUREAUTIQUE								
BTS EN 2 ANS								
SUPPORT A L'ACTION MANAGERIALE	Public	CHARLEVILLE MEZ	LEGT SEVIGNE	25	10			35
		COLMAR	LEGT FREDERIC AUGUSTE BARTHOLDI		12			12
		HAGUENAU	LEGT ROBERT SCHUMAN	34	20			54
		METZ	LEGT ROBERT SCHUMAN	35	17			52
		MULHOUSE	LEGT ALBERT SCHWEITZER	30	26			56
		NANCY	LEGT FREDERIC CHOPIN	28	26			54
		REIMS	LEGT HUGUES LIBERGIER	30	21			51
		SAINT AVOLD	LEGT JEAN-VICTOR PONCELET	22	13			35
		SAINT DIZIER	LEGT ANTOINE DE SAINT-EXUPERY	8	9			17
		SELESTAT	LEGT DOCTEUR EUGENE KOEBERLE	20	11			31
		STRASBOURG	LPO RENE CASSIN	33	22			55
		THANN	LEGT AUGUSTE SCHEURER-KESTNER	13	12			25
		THIONVILLE	LP ROSA PARKS	25	2			27
		TROYES	LPO MARIE DE CHAMPAGNE	24	19			43
	Privé	CHALONS EN CHAMP	LPO FREDERIC OZANAM	11	9			20
		METZ	LEGT DE LA SALLE	16	16			32
		NANCY	LEGT CHARLES DE FOUCAULD	12	11			23
		SAINT DIZIER	LEGT ESTIC	6	5			11
		Total SUPPORT A L'ACTION MANAGERIALE		372	261			633
		Total BTS EN 2 ANS		372	261			633
Total 324 - SECRETARIAT, BUREAUTIQUE				372	261			633

326 - INFORMATIQUE, TRAITEMENT DE L'INFORMATION, RESEAUX DE TRANSMISSION DES DONNEES					
CS4					
SERVICES NUMERIQUES AUX ORGANISATIONS	Public	CHARLEVILLE MEZ	LEGT GASPARD MONGE	6	6
		EPINAL	LP ISABELLE VIVIANI	8	8
		FAMECK	LP JEAN MACE	7	7
		STRASBOURG	LPO RENE CASSIN	11	11
			Total SERVIC.NUMERIQ. AUX ORGANISAT.	32	32
			Total CS4	32	32
BTS EN 2 ANS					
SERVICES INFORMATIQUES AUX ORGANISATIONS 1ERE ANNEE	Public	BAR LE DUC	LEGT RAYMOND POINCARE	23	23
		CHARLEVILLE MEZ	LEGT GASPARD MONGE	29	29
		CHAUMONT	LEGT EDME BOUCHARDON	33	33
		COLMAR	LEGT CAMILLE SEE	33	33
		METZ	LEGT ROBERT SCHUMAN	41	41
		NANCY	LEGT FREDERIC CHOPIN	39	39
		REIMS	LEGT FRANKLIN ROOSEVELT	31	31
		STRASBOURG	LPO RENE CASSIN	64	64
			Total 1BTS2 SERV.INFORMATIQ.ORGAN.1ERE ANNEE	293	293
SERVICES INFORMATIQUES AUX ORGANISATIONS OPT. A SOLUTIONS D'INFRASTRUCTURES, SYSTEMES ET RESEAUX	Public	BAR LE DUC	LEGT RAYMOND POINCARE	12	12
		CHARLEVILLE MEZ	LEGT GASPARD MONGE	12	12
		CHAUMONT	LEGT EDME BOUCHARDON	10	10
		COLMAR	LEGT CAMILLE SEE	9	9
		METZ	LEGT ROBERT SCHUMAN	9	9
		NANCY	LEGT FREDERIC CHOPIN	6	6
		REIMS	LEGT FRANKLIN ROOSEVELT	10	10
		STRASBOURG	LPO RENE CASSIN	26	26
SERVICES INFORMATIQUES AUX ORGANISATIONS OPT. B SOLUTIONS LOGICIELLES ET APPLICATIONS METIERS	Public	BAR LE DUC	LEGT RAYMOND POINCARE	9	9
		CHARLEVILLE MEZ	LEGT GASPARD MONGE	11	11
		CHAUMONT	LEGT EDME BOUCHARDON	8	8
		COLMAR	LEGT CAMILLE SEE	15	15
		METZ	LEGT ROBERT SCHUMAN	16	16
		NANCY	LEGT FREDERIC CHOPIN	14	14
		REIMS	LEGT FRANKLIN ROOSEVELT	17	17
		STRASBOURG	LPO RENE CASSIN	25	25
			Total SERV.INFORMATIQ.ORGAN.	209	209
			Total BTS EN 2 ANS	293	209
					502
DN METIERS ART & DESIGN EN 3 ANS					
DN MADE - GRAPHISME	Public	CHAUMONT	LPO CHARLES DE GAULLE	29	27
		ILLKIRCH GRAFF.	LPO EDOUARD LE CORBUSIER	16	11
		METZ	LEGT DE LA COMMUNICATION	30	20
		NEUFCHATEAU	LPO PIERRE ET MARIE CURIE	10	3
			Total DN MADE - GRAPHISME	85	61
				71	217
DN MADE - NUMERIQUE	Privé	ALGRANGE	LT SAINT VINCENT DE PAUL	13	13
			Total DN MADE - NUMERIQUE	13	13
			Total DN METIERS ART & DESIGN EN 3 ANS	98	61
				71	230
Total 326 - INFORMATIQUE, TRAITEMENT DE L'INFORMATION, RESEAUX DE TRANSMISSION DES DONNEES				423	270
				71	764

330 - SPECIALITES PLURIVALENTES SANITAIRES & SOCIALES**CAP AGRICOLE EN 2 ANS**

SERVICES AUX PERSONES ET VENTE EN ESPACE RURAL		Privé	ARCIS SUR AUBE	LPA DES CORDELIERS	18	7	25
			BOUXWILLER	LPA SCHATTENMANN	26	16	42
			BULGNEVILLE	MFR BULGNEVILLE	8	10	18
			BUXIERES LES VILLIER	MFR BUXIERES-LES-VILLIERS	23	11	34
			DAMVILLERS	MFR DAMVILLERS	24	8	32
			HAROL	LPA RURAL HAROL	19	14	33
			LUCQUY	MFR LUCQUY	27	7	34
			MAUBERT FONTAINE	LPA MAUBERT	11	4	15
			PROVENCHERES SUR F	MFR LA BOLLE	21	11	32
			SAULXURES SUR MOSE	MFR BASSINROCHE	22	15	37
			VERTUS	MFR VERTUS	20	13	33
Total SERVICES AUX PERS VTE ESP RURAL					219	116	335
Total CAP AGRICOLE EN 2 ANS					219	116	335

CAP EN 2 ANS

AGENT ACCOMPAGNANT AU GRAND AGE		Public	CHARLEVILLE MEZ	LP SIMONE VEIL	15	9	24
			CHAUMONT	LEGT EDME BOUCHARDON	9	8	17
			COLMAR	LPO BLAISE PASCAL	11	10	21
			COMMERCY	LPO HENRI VOGT	9	13	22
			FLAVIGNY / MO.	EREA FRANCOIS RICHARD JOUBERT	7		7
			HAGUENAU	LP ANDRE SIEGFRIED	13	13	26
			HAYANGE	LP MARYSE BASTIE	15	10	25
			MASEVAUX	LP JOSEPH VOGT	14	8	22
			MOLSHEIM	LP CAMILLE SCHNEIDER	14	9	23
			REIMS	LP EUROPE		13	13
			RETHEL	LPO PAUL VERLAINE	10	7	17
			ST DIE -VOSGES	LP JACQUES AUGUSTIN	16	8	24
			SAINT LOUIS	LPO JEAN MERMOZ	12	11	23
			SARREGUEMINES	LP SIMON LAZARD	12	9	21
			SAVERNE	LP JULES VERNE	7	2	9
			SCHILTIGHEIM	LP ARISTIDE BRIAND	15	13	28
			SEDAN	LP LE CHATEAU	15	11	26
			SELESTAT	LP F-C SCHWEISGUTH	12	8	20
			SEZANNE	LPO LA FONTAINE DU VE	7	11	18
			TOMBLAINE	LP MARIE MARVINGT	16	13	29
			TOUL	LP REGIONAL DU TOULOUS	14	12	26
			VITRY LE FRANCOIS	LPO FRANCOIS 1ER	13	6	19
			WASSY	LP EMILE BAUDOT	10	10	20
		Privé	CHALONS EN CHAMP	LPO FREDERIC OZANAM	9	6	15
			NANCY	LP MARIE IMMACULEE	16	10	26
			STRASBOURG	LP INSTITUTION SAINTE CLOTILDE	6	3	9
			TROYES	LP JEANNE MANCE	15	19	34
			WITTENHEIM	LP INSTITUT DON BOSCO	13	8	21
Total AGENT ACCOMPAGNANT AU GRAND AGE					325	260	585
Total CAP EN 2 ANS					325	260	585

CS3

AIDE A DOMICILE		Public	CHARLEVILLE MEZ	LP SIMONE VEIL	16		16
			COLMAR	LPO BLAISE PASCAL	6		6
			HAYANGE	LP MARYSE BASTIE	8		8
			PONT SAINT VINCENT	LP LA TOURNELLE	7		7
			STRASBOURG	LP JEAN-FREDERIC OBERLIN	4		4
		Privé	NANCY	LP MARIE IMMACULEE	8		8
Total AIDE A DOMICILE					49		49
Total CS3					49		49

BAC PRO AGRICOLE EN 3 ANS

SERVICES AUX PERSONNES ET AUX TERRITOIRES		Public	CHATEAU SALINS	LEGTPA CHATEAU SALINS	18		18
			SAINT POUANGE	LEGTPA CHARLES BALTET	30		30
			SOMME VESLE	LEGTPA CHALONS-EN-CHAMPAGNE	25		25
		Privé	ARCIS SUR AUBE	LPA DES CORDELIERS	17		17
			BOUXWILLER	LPA SCHATTENMANN	13		13
			BRAS SUR MEUSE	MFR BRAS-SUR-MEUSE	22		22
			COMMERCY	MFR COMMERCY	17		17
			DOULAINCOURT SAUC	MFR MONTROL	13		13

330 - SPECIALITES PLURIVALENTES SANITAIRES & SOCIALES

code et libellé groupe		Enseign. Commune établissement	Libellé site d'inscription	1 ^è année	2 ^è année	3 ^è année	4 ^è année	TOTAL
SERVICES AUX PERSONNES ET AUX TERRITOIRES								
		HADOL	MFR HADOL	23				23
		HAROL	LPA RURAL HAROL	10				10
		LUCQUY	MFR LUCQUY	23				23
		PROVENCHERES SUR F	MFR LA BOLLE	8				8
		VERTUS	MFR VERTUS	23				23
Public		CHATEAU SALINS	LEGTPA CHATEAU SALINS		50			50
		ERSTEIN	LPA ERSTEIN	69	33			102
		SAINT POUANGE	LEGTPA CHARLES BALTET		51			51
		SOMME VESLE	LEGTPA CHALONS-EN-CHAMPAGNE		36			36
Privé		ARCIS SUR AUBE	LPA DES CORDELIERS		33			33
		BOUXWILLER	LPA SCHATTENMANN		51			51
		BRAS SUR MEUSE	MFR BRAS-SUR-MEUSE		39			39
		BUXIERES LES VILLIER:	MFR BUXIERES-LES-VILLIERS		17			17
		COMMERCY	MFR COMMERCY		31			31
		DOULAINCOURT SAUC	MFR MONTROL		3			3
		HADOL	MFR HADOL		33			33
		HAROL	LPA RURAL HAROL		22			22
		LUCQUY	MFR LUCQUY		30			30
		MAUBERT FONTAINE	LPA MAUBERT	14	26			40
		PROVENCHERES SUR F	MFR LA BOLLE		10			10
		VERTUS	MFR VERTUS		20			20
			Total SERV PERS TERRIT	325	485			810
			Total BAC PRO AGRICOLE EN 3 ANS	325	485			810
BAC PROFESSIONNEL EN 3 ANS								
ANIMATION ENFANCE & PERSONNES AGEES								
Public		ALTKIRCH	LPO JEAN-JACQUES HENNER	24	23	19		66
		BAR LE DUC	LP EMILE ZOLA	15				15
		COLMAR	LPO MARTIN SCHONGAUER	23	24	21		68
		HAGUENAU	LP ANDRE SIEGFRIED	24	24	23		71
		METZ	LP ALAIN FOURNIER	24	24	28		76
		MULHOUSE	LP DU REBBERG	15	14	14		43
		REIMS	LP EUROPE	18	17	17		52
		SAINT LOUIS	LPO JEAN MERMOZ	22				22
		STE MARIE / MINES	LPO LOUISE WEISS	9				9
		STRASBOURG	LP JEAN GEILER DE KAYSERSBERG	28	26	35		89
			LPO RENE CASSIN	24	27	29		80
		THAON LES VOSGES	LP EMILE GALLE	17	18	16		51
		TOMBLAINE	LP MARIE MARVINGT	15	19	19		53
		TROYES	LPO MARIE DE CHAMPAGNE	19				19
Privé		CARSPACH	LP INSTITUT SONNENBERG	12				12
		METZ	LP ANNE DE MEJANES	18	13	10		41
		NANCY	LP MARIE IMMACULEE	23	17	13		53
			LP CLAUDE DAUNOT	12	17	7		36
		SARREBOURG	LP SAINTE MARIE	18				18
		VERDUN	LP SAINTE ANNE	7	4	7		18
			Total ANIMAT. ENFANCE& PERSONNES AGEES	367	267	258		892
ACCOMPAGNEMENT, SOINS ET SERVICES A LA PERSONNE								
Public		ALTKIRCH	LPO JEAN-JACQUES HENNER	26	23	21		70
		BAR LE DUC	LP EMILE ZOLA	36	39	37		112
		CHARLEVILLE MEZ	LP SIMONE VEIL	28	28	30		86
		CHAUMONT	LEGT EDME BOUCHARDON	28	30	25		83
		COLMAR	LPO BLAISE PASCAL	27	30	30		87
		FREYMING M.	LP PIERRE ET MARIE CURIE	55	58	55		168
		GUEBWILLER	LPO JOSEPH STORCK	29	31	28		88
		HAGUENAU	LP ANDRE SIEGFRIED	30	30	25		85
		HAYANGE	LP MARYSE BASTIE	60	55	50		165
		JARNY	LPO JEAN ZAY	45	30	31		106
		LONGWY	LP DARCHE	74	60	56		190
		LUNEVILLE	LP PAUL LAPIE	44	45	36		125
		MASEVAUX	LP JOSEPH VOGT	29	25	23		77
		METZ	LP ALAIN FOURNIER	58	57	60		175
		MOLSHEIM	LP CAMILLE SCHNEIDER	29	30	28		87
		MULHOUSE	LP DU REBBERG	59	57	58		174
		PONT SAINT VINCENT	LP LA TOURNELLE	58	61	41		160
		REIMS	LP EUROPE	45	43	50		138

330 - SPECIALITES PLURIVALENTES SANITAIRES & SOCIALES

ACCOMPAGNEMENT, SOINS ET SERVICES A LA PERSONNE						
	RETHEL	LPO PAUL VERLAINE	26	30	24	80
	ST DIE -VOSGES	LP JACQUES AUGUSTIN	39	36	38	113
	SAINT DIZIER	LEGT ANTOINE DE SAINT-EXUPERY	29	27	22	78
	STE MARIE / MINES	LPO LOUISE WEISS	8	18	18	44
	SARREGUEMINES	LP SIMON LAZARD	47	51	39	137
	SEDAN	LP LE CHATEAU	31	30	27	88
	SELESTAT	LP F-C SCHWEISGUTH	30	29	24	83
	SEZANNE	LPO LA FONTAINE DU VE	18	30	18	66
	STRASBOURG	LP JEAN-FREDERIC OBERLIN	59	55	52	166
	THAON LES VOSGES	LP EMILE GALLE	55	58	54	167
	TOMBLAINE	LP MARIE MARVINGT	60	31	25	116
	TOUL	LP REGIONAL DU TOULOIS	32	28	27	87
	TROYES	LPO MARIE DE CHAMPAGNE	43	47	40	130
	VERDUN	LP ALAIN FOURNIER	28	30	18	76
	WISSEMBOURG	LPO STANISLAS	30	25	14	69
Privé	ALGRANGE	LP SAINT VINCENT DE PAUL	31	27	22	80
	BOUZONVILLE	LP LA PROVIDENCE	21	30	16	67
	CARSPACH	LP INSTITUT SONNENBERG	17	22	20	59
	CHALONS EN CHAMP	LPO FREDERIC OZANAM	23	24	21	68
	CHARLEVILLE MEZ	LPO SAINT PAUL	25	24	24	73
	COLMAR	LP INSTITUTION SAINT JEAN	21	23	16	60
	DIEUZE	LP LA PROVIDENCE	22	14	18	54
	METZ	LP ANNE DE MEJANES	39	32	6	77
	NANCY	LP MARIE IMMACULEE	28	38	48	114
		LP CLAUDE DAUNOT	25	15	11	51
	NEUFCHATEAU	LP JEANNE D'ARC	13	13	14	40
	REIMS	LPO SAINT MICHEL	36	26	29	91
	REMIEMONT	LP JEANNE D'ARC	37	41	30	108
	SAINT AVOLD	LP SAINTE CHRETIENNE	30	28	30	88
	SAINT DIZIER	LP ESTIC	19	16	18	53
	STRASBOURG	LP INSTITUTION SAINTE CLOTILDE	35	26	25	86
	TROYES	LP JEANNE MANCE	25	29	24	78
	VERDUN	LP SAINTE ANNE	14	12	10	36
	VOUZIERES	LP JEANNE D'ARC	7	7	6	20
	WITTENHEIM	LP INSTITUT DON BOSCO	40	38	31	109
	Total ACCOMPAGNEMENT, SOINS ET SERVICES A LA PERSONNE		1 803	1 742	1 543	3 544
		Total BAC PROFESSIONNEL EN 3 ANS	2 170	2 009	1 801	5 980
BTS EN 2 ANS						
SERVICES ET PRESTATIONS DES SECTEURS SANITAIRE ET SOCIAL	Public	CHARLEVILLE MEZ	LEGT SEVIGNE	18	17	35
		CHAUMONT	LEGT EDME BOUCHARDON	22	22	44
		EPINAL	LEGT LOUIS LAPICQUE	27	17	44
		FORBACH	LPO BLAISE PASCAL	12	6	18
		MULHOUSE	LEGT MICHEL DE MONTAIGNE	27	19	46
		REIMS	LEGT HUGUES LIBERGIER	23	19	42
		THIONVILLE	LP ROSA PARKS	22	2	24
		TOMBLAINE	LEGT ARTHUR VAROQUAUX	21	14	35
		VERDUN	LPO JEAN-AUGUSTE MARGUERITTE	16	13	29
	Privé	CHALONS EN CHAMP	LPO FREDERIC OZANAM	12	9	21
		NANCY	LEGT CHARLES DE FOUCAULD	13	13	26
		PELTRE	LT NOTRE DAME	5	9	14
		STRASBOURG	LEGT INSTITUTION SAINTE CLOTILDE	13	3	16
	Total SERVICES ET PRESTATIONS DES SECTEURS SANITAIRE ET SOCIAL			231	163	394
		Total BTS EN 2 ANS		231	163	394
Total 330 - SPECIALITES PLURIVALENTES SANITAIRES & SOCIALES			3 319	3 033	1 801	8 153

331 - SANTE

1ERE - TERMINALE TECHNOLOGIQUE							
ST2S SC. & TECHNO. SANTE & SOCIAL	Public	ALTKIRCH	LPO JEAN-JACQUES HENNER	19	35		35
		BRIEY	LEGT LOUIS BERTRAND	70	54		54
		CHALONS EN CHAMP	LPO ETIENNE OEHMICHEN	35	31		31
		CHARLEVILLE MEZ	LEGT SEVIGNE	72	73		73
		CHAUMONT	LEGT EDME BOUCHARDON	26	32		32
		COLMAR	LPO BLAISE PASCAL	40	46		46
		DIEUZE	LPO CHARLES HERMITE	12	13		13
		EPINAL	LEGT LOUIS LAPICQUE	76	62		62
		FORBACH	LPO BLAISE PASCAL	27	26		26
		HAGUENAU	LEGT ROBERT SCHUMAN	35	35		35
		JOINVILLE	LEGT PHILIPPE LEBON	14	15		15
		METZ	LEGT GEORGES DE LA TOUR	125	100		100
		MULHOUSE	LEGT MICHEL DE MONTAIGNE	104	104		104
		NEUFCHATEAU	LPO PIERRE ET MARIE CURIE	13			13
		PHALSBOURG	LEGT ERCKMANN-CHATRIAN	26	26		26
		REIMS	LEGT HUGUES LIBERGIER	91	87		87
		SAINT DIZIER	LEGT ANTOINE DE SAINT-EXUPERY	17	16		16
		SARREGUEMINES	LPO HENRI NOMINE	77	61		61
		SAVERNE	LEGT DU GENERAL LECLERC	24	31		31
		SELESTAT	LPO JEAN-BAPTISTE SCHWILGUE	52	42		42
		STRASBOURG	LPO JEAN ROSTAND	176	140		140
		THIONVILLE	LP ROSA PARKS	160	100		100
		TOMBLAINE	LEGT ARTHUR VAROQUAUX	105	101		101
		TROYES	LPO MARIE DE CHAMPAGNE	71	67		67
		VERDUN	LPO JEAN-AUGUSTE MARGUERITTE	54	42		42
		WISSEBOURG	LPO STANISLAS	33	32		32
	Privé	ALGRANGE	LT SAINT VINCENT DE PAUL	21	24		24
		CARSPACH	LT INSTITUT SONNENBERG	12	23		23
		CHALONS EN CHAMP	LPO FREDERIC OZANAM	18	12		12
		CHAUMONT	LEGT OUDINOT	3	19		19
		COLMAR	LEGT SAINT ANDRE	24	28		28
		METZ	LEGT SAINT ETIENNE	22	14		14
		NANCY	LEGT CHARLES DE FOUCAULD	25	33		33
		PELTRE	LT NOTRE DAME	4	10		10
		REIMS	LPO SAINT MICHEL	29	21		21
		REMIREMONT	LEGT JEANNE D'ARC	20	16		16
		SAINT AVOLD	LT SAINTE CHRETIENNE	30	21		21
		SAINT DIZIER	LEGT ESTIC	17	18		18
		STRASBOURG	LEGT INSTITUTION SAINTE CLOTILDE	31	27		27
		VERDUN	LEGT SAINTE ANNE	8	12		12
		WITTENHEIM	LT INSTITUT DON BOSCO	24	19		19
			Total ST2S SC. & TECHNO. SANTE & SOCIAL	1 842	1 668		1 668
BAC PROFESSIONNEL EN 3 ANS							
TECHNICIEN EN PROTHESE DENTAIRE	Public	MULHOUSE	LP DU REBBERG	15	15	13	43
		NANCY	LP JEAN PROUVE	17	15	14	46
			Total TECHNICIEN EN PROTHESE DENTAIRE	32	30	27	89
OPTIQUE LUNETTERIE	Privé	COLMAR	LP INSTITUTION SAINT JEAN	10	8	7	25
		EPERNAY	LP SAINTE MARIE	8	9	3	20
		OTTANGE	LP SAINT ANDRE	22	20	22	64
			Total OPTIQUE LUNETTERIE	40	37	32	109
			Total BAC PROFESSIONNEL EN 3 ANS	72	67	59	198
PREPA. DIV. POST-BAC NIV II EN 3 ANS							
IMAGERIE MEDICALE ET RADIOLOGIE THERAPEUTIQUE	Public	CHARLEVILLE MEZ	LEGT SEVIGNE	20			20
		STRASBOURG	LPO JEAN ROSTAND	36	39	27	102
	Privé	ALGRANGE	LT SAINT VINCENT DE PAUL	32	20	11	63
			Total IMAGERIE MEDICALE RADIOLO.THERAP.	88	59	38	185
PREPA. DIV. PRE-BAC EN 1 AN							
AIDE-SOIGNANT	Public	FREYMING M.	LP PIERRE ET MARIE CURIE	15			15
		MASEVAUX	LP JOSEPH VOGT	8			8
		METZ	LP ALAIN FOURNIER	9			9
		PONT SAINT VINCENT	LP LA TOURNELLE	15			15
		REIMS	LP EUROPE	11			11
		THAON LES VOSGES	LP EMILE GALLE	11			11
		VERDUN	LP ALAIN FOURNIER	6			6

code et libellé groupe	Enseign.	Commune établissement	Libellé site d'inscription	1 ^è année	2 ^è année	3 ^è année	4 ^è année	TOTAL
331 - SANTE								
Total AIDE-SOIGNANT				75				75
AUXILIAIRE DE PUERICULTURE	Public	METZ	LP ALAIN FOURNIER	30				30
Total AUXILIAIRE DE PUERICULTURE				30				30
Total PREPA. DIV. PRE-BAC EN 1 AN				105				105
BTS EN 2 ANS								
ANALYSES DE BIOLOGIE MEDICALE	Public	MULHOUSE	LPO LAURENT DE LAVOISIER	30	15			45
		REIMS	LEGT HUGUES LIBERGIER	29	21			50
		STRASBOURG	LPO JEAN ROSTAND	27	24			51
		TOMBLAINE	LEGT ARTHUR VAROQUAUX	44	31			75
Total ANALYSES DE BIOLOGIE MEDICALE				130	91			221
DIETETIQUE	Public	BAZEILLES	LPO BAZEILLES	18	14			32
		STRASBOURG	LPO JEAN ROSTAND	31	25			56
Total DIETETIQUE				49	39			88
OPTICIEN LUNETIER	Privé	COLMAR	LEGT INSTITUTION SAINT JEAN	5	7			12
		OTTANGE	LT SAINT ANDRE	32	29			61
		STRASBOURG	LEGT ORT	19	17			36
Total OPTICIEN LUNETIER				56	53			109
Total BTS EN 2 ANS				235	183			418
Total 331 - SANTE				500	2 151	1 765		4 416

code et libellé groupe	Enseign.	Commune établissement	Libellé site d'inscription	1 ^e année	2 ^e année	3 ^e année	4 ^e année	TOTAL
332 - TRAVAIL SOCIAL								
CAP EN 1 AN								
ACCOMPAGNANT EDUCATIF PETITE ENFANCE	Public	MULHOUSE	LP DU REBBERG	14				14
		PONT SAINT VINCENT	LP LA TOURNELLE	17				17
		Total ACCOMPAG. EDUCATIF PETITE ENFANCE		31				31
		Total CAP EN 1 AN		31				31
CAP EN 2 ANS								
ACCOMPAGNANT EDUCATIF PETITE ENFANCE	Public	CHARLEVILLE MEZ	LP SIMONE VEIL	15	16			31
		REIMS	LP EUROPE	15	15			30
		TROYES	LPO MARIE DE CHAMPAGNE	15	14			29
	Privé	NANCY	LP MARIE IMMACULEE	34				34
		REIMS	LPO SAINT MICHEL	19	20			39
		SAINT DIZIER	LP ESTIC	14	15			29
		STRASBOURG	LP INSTITUTION SAINTE CLOTILDE	7				7
		Total ACCOMPAG. EDUCATIF PETITE ENFANCE		119	80			199
		Total CAP EN 2 ANS		119	80			199
PREPA. DIV. POST-BAC NIV II EN 1 AN								
CONSEILLER EN ECONOMIE SOCIALE FAMILIALE	Public	METZ	LEGT GEORGES DE LA TOUR	13				13
		REIMS	LEGT HUGUES LIBERGIER	24				24
		STRASBOURG	LPO JEAN ROSTAND	11				11
		TOMBLAINE	LEGT ARTHUR VAROQUAUX	11				11
	Privé	COLMAR	LEGT SAINT ANDRE	14				14
		VERDUN	LEGT SAINTE ANNE	19				19
		Total CONSEILLER ECO. SOCIALE FAMILIALE		92				92
		Total PREPA. DIV. POST-BAC NIV II EN 1 AN		92				92
BTS EN 2 ANS								
ECONOMIE SOCIALE ET FAMILIALE	Public	COLMAR	LPO BLAISE PASCAL	14	12			26
		EPINAL	LEGT LOUIS LAPICQUE	15	17			32
		FORBACH	LPO BLAISE PASCAL	21	17			38
		METZ	LEGT GEORGES DE LA TOUR	46	33			79
		REIMS	LEGT HUGUES LIBERGIER	60	44			104
		STRASBOURG	LPO JEAN ROSTAND	27	19			46
		TOMBLAINE	LEGT ARTHUR VAROQUAUX	29	27			56
		TROYES	LPO MARIE DE CHAMPAGNE	31	27			58
	Privé	COLMAR	LEGT SAINT ANDRE	15	10			25
		DIEUZE	LP LA PROVIDENCE	7	11			18
		VERDUN	LEGT SAINTE ANNE	12	11			23
		Total ECONOMIE SOCIALE ET FAMILIALE		277	228			505
		Total BTS EN 2 ANS		277	228			505
DN METIERS ART & DESIGN EN 3 ANS								
DN MADE - INNOVATION SOCIALE	Public	ILLKIRCH GRAFF.	LPO EDOUARD LE CORBUSIER	15	10	14		39
	Privé	ALGRANGE	LT SAINT VINCENT DE PAUL		14	14		28
		Total DN MADE - INNOVATION SOCIALE		15	24	28		67
		Total DN METIERS ART & DESIGN EN 3 ANS		15	24	28		67
		Total 332 - TRAVAIL SOCIAL		534	332	28		894

334 - ACCUEIL, HOTELLERIE, TOURISME

CAP EN 2 ANS						
COMMERCIALISATION ET SERVICES EN HOTEL-CAFE-RESTAURANT	Public	CHALONS EN CHAMP	LPO ETIENNE OEHMICHEN	7	3	10
		FREYMING M.	LP PIERRE ET MARIE CURIE	14		14
		ILLKIRCH GRAFF.	LPO ALEXANDRE DUMAS	12	8	20
		LANGRES	LPO DENIS DIDEROT	12	6	18
		METZ	LP ALAIN FOURNIER	23	15	38
		REIMS	LP GUSTAVE EIFFEL	11	8	19
		REMIREMONT	LP CAMILLE CLAUDEL	10	4	14
		REVIN	LPO JEAN MOULIN	8	10	18
		SAINTE SAVINE	LEGT EDOUARD HERRIOT	20	14	34
		SCHILTIGHEIM	LP ARISTIDE BRIAND	10	5	15
		THANN	LP CHARLES POINTET	11	3	14
		VERDUN	LP ALAIN FOURNIER	11	12	23
	Privé	EPINAL	LP NOTRE DAME SAINT JOSEPH	6	3	9
		OTTANGE	LP SAINT ANDRE	4	5	9
Total COMMER.SERV.HOTEL-CAFE-RESTAURANT				159	96	255
Total CAP EN 2 ANS				159	96	255
CS3						
EMPLOYE BARMAN	Public	GERARDMER	LPO JEAN-BAPTISTE SIMEON CHARDIN	8		8
		ILLKIRCH GRAFF.	LPO ALEXANDRE DUMAS	11		11
	Privé	OTTANGE	LP SAINT ANDRE	8		8
Total EMPLOYE BARMAN				27		27
Total CS3				27		27
2NDE - 1ERE - TERMINALE TECHNOLOGIQUE						
STHR SCIENCES & TECHNO DE HOTELLERIE RESTAURATION	Public	BAZEILLES	LPO BAZEILLES	19	26	31
		EPERNAY	LPO STEPHANE HESSEL	5	13	8
		GERARDMER	LPO JEAN-BAPTISTE SIMEON CHARDIN	13	23	29
		GUEBWILLER	LPO JOSEPH STORCK	29	41	39
		ILLKIRCH GRAFF.	LPO ALEXANDRE DUMAS	63	73	69
		METZ	LPO RAYMOND MONDON	43	42	48
		VILLERS LES NANCY	LPO STANISLAS	22	35	39
Total STHR SC.&TEC. HOTELLER.RESTAURAT.				194	253	263
Total 2NDE TECHNOLOGIQUE				194	253	263
BAC PROFESSIONNEL EN 3 ANS						
METIERS DE HOTELLERIE-RESTAURATION	Public	BAZEILLES	LPO BAZEILLES	71		71
2NDE COMM		CHALONS EN CHAMP	LPO ETIENNE OEHMICHEN	21		21
		CONTREXEVILLE	LP PIERRE MENDES FRANCE	20		20
		FREYMING M.	LP PIERRE ET MARIE CURIE	35		35
		GERARDMER	LPO JEAN-BAPTISTE SIMEON CHARDIN	40		40
		GUEBWILLER	LPO JOSEPH STORCK	36		36
		HAYANGE	LP MARYSE BASTIE	49		49
		ILLKIRCH GRAFF.	LPO ALEXANDRE DUMAS	69		69
		LANGRES	LPO DENIS DIDEROT	26		26
		LONGWY	LP DARCHE	70		70
		METZ	LPO RAYMOND MONDON	96		96
		REIMS	LP GUSTAVE EIFFEL	71		71
		REVIN	LPO JEAN MOULIN	21		21
		SAINTE SAVINE	LEGT ANTOINE DE SAINT-EXUPERY	13		13
		SAINTE SAVINE	LEGT EDOUARD HERRIOT	45		45
		SARREGUEMINES	LP SIMON LAZARD	37		37
		SCHILTIGHEIM	LP ARISTIDE BRIAND	47		47
		THANN	LP CHARLES POINTET	23		23
		VERDUN	LP ALAIN FOURNIER	35		35
		VILLERS LES NANCY	LPO STANISLAS	61		61
	Privé	DIEUZE	LP LA PROVIDENCE	16		16
		EPINAL	LP NOTRE DAME SAINT JOSEPH	21		21
		OTTANGE	LP SAINT ANDRE	18		18
		SCHILTIGHEIM	LP CHARLES DE FOUCAULD	21		21
Total MET.HOTEL.-RESTAUR. 2NDE COMMUNE				962		962

334 - ACCUEIL, HOTELLERIE, TOURISME

		Public	Libellé site d'inscription	1 ^è année	2 ^è année	3 ^è année	4 ^è année	TOTAL
COMMERCIALISATION ET SERVICES EN RESTAURATION								
	Public	BAZEILLES	LPO BAZEILLES	26	28			54
		CHALONS EN CHAMP	LPO ETIENNE OEHMICHEN	12	7			19
		CONTREXEVILLE	LP PIERRE MENDES FRANCE	15	13			28
		FREYMING M.	LP PIERRE ET MARIE CURIE	14	13			27
		GERARDMER	LPO JEAN-BAPTISTE SIMEON CHARDIN	21	19			40
		GUEBWILLER	LPO JOSEPH STORCK	14	19			33
		HAYANGE	LP MARYSE BASTIE	15	19			34
		ILLKIRCH GRAFF.	LPO ALEXANDRE DUMAS	35	19			54
		LANGRES	LPO DENIS DIDEROT	11	7			18
		LONGWY	LP DARCHE	24	18			42
		METZ	LPO RAYMOND MONDON	40	34			74
		REIMS	LP GUSTAVE EIFFEL	35	21			56
		REVIN	LPO JEAN MOULIN	11	13			24
		SAINT DIZIER	LEGT ANTOINE DE SAINT-EXUPERY	7	8			15
		SAINTE SAVINE	LEGT EDOUARD HERRIOT	22	24			46
		SARREGUEMINES	LP SIMON LAZARD	14	10			24
		SCHILTIGHEIM	LP ARISTIDE BRIAND	20	18			38
		THANN	LP CHARLES POINTET	12	12			24
		VERDUN	LP ALAIN FOURNIER	20	15			35
		VILLERS LES NANCY	LPO STANISLAS	14	21			35
	Privé	DIEUZE	LP LA PROVIDENCE	7	2			9
		EPINAL	LP NOTRE DAME SAINT JOSEPH	9	5			14
		OTTANGE	LP SAINT ANDRE	8	8			16
		SCHILTIGHEIM	LP CHARLES DE FOUCAULD	5	4			9
		Total COMMERC. SERVICES EN RESTAURATION		411	357			768
		Total BAC PROFESSIONNEL EN 3 ANS		962	411	357		1 730
CS4								
ACCUEIL-RECEPTION	Public	METZ	LPO RAYMOND MONDON	12				12
		Total ACCUEIL-RECEPTION		12				12
ORGANISATEUR DE RECEPTION	Public	LONGWY	LP DARCHE	5				5
		Total ORGANISATEUR DE RECEPTION		5				5
SOMMELLERIE	Public	ILLKIRCH GRAFF.	LPO ALEXANDRE DUMAS	6				6
		METZ	LPO RAYMOND MONDON	6				6
		Total SOMMELLERIE		12				12
SOMMELLERIE MENTION CHAMPAGNE	Public	REIMS	LP GUSTAVE EIFFEL	8				8
		Total SOMMELLERIE MENTION CHAMPAGNE		8				8
		Total CS4		37				37
CLASSE DE MISE A NIVEAU								
MISE A NIVEAU HOTELLERIE RESTAURATION	Public	BAZEILLES	LPO BAZEILLES	8				8
		GUEBWILLER	LPO JOSEPH STORCK	7				7
		ILLKIRCH GRAFF.	LPO ALEXANDRE DUMAS	53				53
		METZ	LPO RAYMOND MONDON	17				17
		Total MISE A NIVEAU HOTEL.RESTAURATION		85				85
		Total CLASSE DE MISE A NIVEAU		85				85
BTS EN 2 ANS								
MANAGEMENT HOTELLERIE RESTAURATION 1E AN.COM	Public	BAZEILLES	LPO BAZEILLES	48				48
		GERARDMER	LPO JEAN-BAPTISTE SIMEON CHARDIN	33				33
		GUEBWILLER	LPO JOSEPH STORCK	17				17
		ILLKIRCH GRAFF.	LPO ALEXANDRE DUMAS	62				62
		METZ	LPO RAYMOND MONDON	50				50
		VERDUN	LP ALAIN FOURNIER	13				13
		VILLERS LES NANCY	LPO STANISLAS	32				32
		Total MANAGEMENT HOTEL.-REST. 1E AN.COM		255				255
MANAGEMENT HOTELLERIE RESTAURATION OPT.A MANAGEMENT D'UNITE DE RESTAURATION	Public	BAZEILLES	LPO BAZEILLES		18			18
		GERARDMER	LPO JEAN-BAPTISTE SIMEON CHARDIN		10			10
		GUEBWILLER	LPO JOSEPH STORCK		7			7
		ILLKIRCH GRAFF.	LPO ALEXANDRE DUMAS		32			32
		METZ	LPO RAYMOND MONDON		13			13
		VERDUN	LP ALAIN FOURNIER		5			5
		VILLERS LES NANCY	LPO STANISLAS		6			6
	Privé	SCHILTIGHEIM	LEGT CHARLES DE FOUCAULD		3			3
		Total MANAG. HOTEL.REST. OPT.A RESTAUR.			94			94

334 - ACCUEIL, HOTELLERIE, TOURISME

MANAGEMENT HOTELLERIE RESTAURATION OPT.B PRODUCTION CULINAIRE				1 ^è année	2 ^è année	3 ^è année	4 ^è année	TOTAL
Public	BAZEILLES	LPO BAZEILLES		14				14
	GERARDMER	LPO JEAN-BAPTISTE SIMEON CHARDIN		10				10
	GUEBWILLER	LPO JOSEPH STORCK		10				10
	ILLKIRCH GRAFF.	LPO ALEXANDRE DUMAS		21				21
	METZ	LPO RAYMOND MONDON		13				13
	VERDUN	LP ALAIN FOURNIER		4				4
	VILLERS LES NANCY	LPO STANISLAS		4				4
Privé	SCHILTIGHEIM	LEGT CHARLES DE FOUCAULD		2				2
Total MANAG. HOTEL.REST. OPT.B PR.CULIN				78				78
MANAGEMENT HOTELLERIE RESTAURATION OPT.C HEBERGEMENT				1 ^è année	2 ^è année	3 ^è année	4 ^è année	TOTAL
Public	BAZEILLES	LPO BAZEILLES		14				14
	GERARDMER	LPO JEAN-BAPTISTE SIMEON CHARDIN		10				10
	GUEBWILLER	LPO JOSEPH STORCK		8				8
	ILLKIRCH GRAFF.	LPO ALEXANDRE DUMAS		16				16
	METZ	LPO RAYMOND MONDON		10				10
	VERDUN	LP ALAIN FOURNIER		1				1
	VILLERS LES NANCY	LPO STANISLAS		7				7
Total MANAG. HOTEL.REST. OPT.C HEBERG.				66				66
TOURISME				1 ^è année	2 ^è année	3 ^è année	4 ^è année	TOTAL
Public	BAZEILLES	LPO BAZEILLES		33	33			66
	ILLKIRCH GRAFF.	LPO ALEXANDRE DUMAS		60	48			108
	VILLERS LES NANCY	LPO STANISLAS		25	23			48
	VITRY LE FRANCOIS	LPO FRANCOIS 1ER		18	11			29
Privé	PELTRE	LT NOTRE DAME		23	19			42
	REIMS	LPO SAINT MICHEL		28	27			55
Total TOURISME				187	161			348
Total BTS EN 2 ANS				442	399			841
Total 334 - ACCUEIL, HOTELLERIE, TOURISME				1 906	1 159	620		3 685

335 - ANIMATION CULTURELLE, SPORTIVE ET DE LOISIRS

CS4				1 ^è année	2 ^è année	3 ^è année	4 ^è année	TOTAL
ANIMATION-GESTION DE PROJETS DANS LE SECTEUR SPORTIF								
Public	BAR LE DUC	LP EMILE ZOLA		12				12
	REIMS	LP JOLIOT-CURIE		8				8
	WITTELSHEIM	LPO AMELIE ZURCHER		12				12
Privé	NANCY	LP PIERRE DE COUBERTIN		11				11
Total ANIMAT.-GEST.PROJ.SECT. SPORTIF				43				43
ENCADREMENT SECTEUR SPORTIF OP. ACTIVITES PHYSIQUES POUR TOUS								
Public	BAR LE DUC	LP EMILE ZOLA		10				10
	REIMS	LP JOLIOT-CURIE		3				3
	WITTELSHEIM	LPO AMELIE ZURCHER		7				7
Total ENCAD.SECT.SP.OP.ACT.PHY.P.TOUS				20				20
Total CS4				63				63
SECTION DE TECHNICIEN SUPERIEUR								
DN METIERS ART & DESIGN EN 3 ANS								
DN MADE - ESPACE								
Public	CHAUMONT	LPO CHARLES DE GAULLE		14	12	12		38
	ILLKIRCH GRAFF.	LPO EDOUARD LE CORBUSIER		15	14	12		41
	NANCY	LEGT HENRI LORITZ		16	15	13		44
	REIMS	LEGT MARC CHAGALL		16	13	14		43
Total DN MADE - ESPACE				61	54	51		166
Total DN METIERS ART & DESIGN EN 3 ANS				61	54	51		166
Total 335 - ANIMATION CULTURELLE, SPORTIVE ET DE LOISIRS				124	54	51		229

336 - COIFFURE, ESTHETIQUE & AUTRES SPECIALITES DES SERVICES AUX PERSONNES

CAP EN 1 AN							
ESTHETIQUE COSMETIQUE PARFUMERIE	Privé	ALGRANGE	LP SAINT VINCENT DE PAUL	8	8		
Total ESTHETIQUE COSMETIQUE PARFUMERIE				8	8		
Total CAP EN 1 AN				8	8		
CAP EN 2 ANS							
METIERS DE LA COIFFURE	Public	CONTREREVILLE	LP PIERRE MENDES FRANCE	13	19	32	
		REIMS	LP EUROPE	14	10	24	
		SELESTAT	LP F-C SCHWEISGUTH	15	13	28	
		STRASBOURG	LP JEAN GEILER DE KAYSERSBERG	23	24	47	
	Privé	ALGRANGE	LP SAINT VINCENT DE PAUL	16	10	26	
		DIEUZE	LP LA PROVIDENCE	49	33	82	
		LIGNY EN BARROIS	LP NOTRE DAME DES VERTUS	6	13	19	
		NANCY	LP CLAUDE DAUNOT	21		21	
Total METIERS DE LA COIFFURE				157	122	279	
Total CAP EN 2 ANS				157	122	279	
CS3							
COIFFURE COUPE COULEUR	Privé	ALGRANGE	LP SAINT VINCENT DE PAUL	4		4	
		DIEUZE	LP LA PROVIDENCE	27		27	
Total COIFFURE COUPE COULEUR				31		31	
Total CS3				31		31	
BAC PROFESSIONNEL EN 3 ANS							
METIERS DE LA BEAUTE & BIEN-ETRE	Public	CONTREREVILLE	LP PIERRE MENDES FRANCE	40		40	
		MULHOUSE	LP DU REBBERG	47		47	
		REIMS	LP EUROPE	42		42	
		STRASBOURG	LP JEAN GEILER DE KAYSERSBERG	25		25	
			LPO JEAN ROSTAND	44		44	
		TOMBLAINE	LP MARIE MARVINGT	29		29	
	Privé	ALGRANGE	LP SAINT VINCENT DE PAUL	46		46	
		DIEUZE	LP LA PROVIDENCE	30		30	
		EPERNAY	LP SAINTE MARIE	26		26	
		LIGNY EN BARROIS	LP NOTRE DAME DES VERTUS	17		17	
		TROYES	LP LA SALLE	20		20	
Total 2NDPRO MET.BEAUTE&BIEN-ETRE 2NDE COMMUNE				366		366	
ESTHETIQUE COSMETIQUE PARFUMERIE	Public	CONTREREVILLE	LP PIERRE MENDES FRANCE		30	24	54
		MULHOUSE	LP DU REBBERG		23	21	44
		REIMS	LP EUROPE		32	30	62
		STRASBOURG	LP JEAN GEILER DE KAYSERSBERG		15	15	30
			LPO JEAN ROSTAND		30	29	59
		TOMBLAINE	LP MARIE MARVINGT		27	29	56
	Privé	ALGRANGE	LP SAINT VINCENT DE PAUL		29	25	54
		DIEUZE	LP LA PROVIDENCE		18	12	30
		EPERNAY	LP SAINTE MARIE		19	17	36
		LIGNY EN BARROIS	LP NOTRE DAME DES VERTUS		21	16	37
		TROYES	LP LA SALLE		18	17	35
Total ESTHETIQUE COSMETIQUE PARFUMERIE					262	235	497
METIERS DE LA COIFFURE	Public	CONTREREVILLE	LP PIERRE MENDES FRANCE	17	18		35
		MULHOUSE	LP DU REBBERG	21			21
		REIMS	LP EUROPE	14	11		25
		STRASBOURG	LP JEAN GEILER DE KAYSERSBERG	15	12		27
	Privé	ALGRANGE	LP SAINT VINCENT DE PAUL	16	12		28
		DIEUZE	LP LA PROVIDENCE	11	8		19
		NANCY	LP CLAUDE DAUNOT	3	7		10
Total METIERS DE LA COIFFURE					97	68	165
Total BAC PROFESSIONNEL EN 3 ANS				366	359	303	1 028
BTS EN 2 ANS							
METIERS DE L'ESTHETIQUE, DE LA COSMETIQUE ET DE LA PARFUMERIE OPT.COSMETOLOGIE	Public	STRASBOURG	LPO JEAN ROSTAND	11			11
Total MET. ESTH.COSM.PARF. OPT.COSMET.				11			11
METIERS DE L'ESTHETIQUE, DE LA COSMETIQUE ET DE LA PARFUMERIE OPT.FORMATION-MARQUES	Public	REIMS	LP EUROPE	4			4
		STRASBOURG	LPO JEAN ROSTAND	13			13
Total MET. ESTH.COSM.PARF. OPT.FOR.MAR.				17			17
METIERS DE L'ESTHETIQUE, DE LA COSMETIQUE ET DE LA PARFUMERIE OPT.MANAGEMENT	Public	REIMS	LP EUROPE	6			6
	Privé	METZ	LEGT SAINT ETIENNE	1			1

336 - COIFFURE, ESTHETIQUE & AUTRES SPECIALITES DES SERVICES AUX PERSONNES

				1 ^è année	2 ^è année	3 ^è année	4 ^è année	TOTAL
Total MET. ESTH.COSM.PARF. OPT.MANAGEM.					7			7
METIERS DE L'ESTHETIQUE, DE LA COSMETIQUE ET DE LA PARFUMERIE	Public	REIMS	LP EUROPE	15				15
		STRASBOURG	LPO JEAN ROSTAND	21				21
	Privé	METZ	LEGT SAINT ETIENNE	13				13
Total MET.EST.COS.PAR.				49				49
Total BTS EN 2 ANS				49	35			84
Total 336 - COIFFURE, ESTHETIQUE & AUTRES SPECIALITES DES SERVICES AUX PERSONNES				611	516	303		1 430

343 - NETTOYAGE, ASSAINISSEMENT, PROTECTION DE L'ENVIRONNEMENT

CAP EN 2 ANS								
AGENT DE PROPRETE ET D'HYGIENE	Public	CHARLEVILLE MEZ	LP CHARLES DE GONZAGUES	5				5
		EPINAL	ERE A FRANCOIS GEORGIN	9	10			19
		HAGUENAU	LP ANDRE SIEGFRIED	11	9			20
		HAYANGE	LP MARYSE BASTIE	11	9			20
Total AGENT DE PROPRETE ET D'HYGIENE				31	33			64
Total CAP EN 2 ANS				31	33			64
BAC PROFESSIONNEL EN 3 ANS								
HYGIENE PROPRETE STERILISATION	Public	HAGUENAU	LP ANDRE SIEGFRIED	14	15	7		36
		REIMS	LP EUROPE	15	16	9		40
		TOMBLAINE	LP MARIE MARVINGT	15	16	16		47
		WITTELSHEIM	LPO AMELIE ZURCHER	9	11	3		23
Total HYGIENE PROPRETE STERILISATION				53	58	35		146
TECHNICIEN D'INTERVENTION SUR INSTALLATION NUCLEAIRE	Public	SAINT DIZIER	LEGT BLAISE PASCAL			9		9
Total TECHN.D'INTERV.SUR INSTALL. NUCL.						9		9
Total BAC PROFESSIONNEL EN 3 ANS				53	58	44		155
BTS AGRICOLE EN 2 ANS								
GESTION-MAITRISE-EAU	Public	OBERNAI	LEGTA OBERNAI	14	24			38
	Privé	SAINTE MAURE	LEGTPA SAINTE MAURE	6	5			11
Total GESTION-MAITRISE-EAU				20	29			49
Total BTS AGRICOLE EN 2 ANS				20	29			49
BTS EN 2 ANS								
ENVIRONNEMENT NUCLEAIRE	Public	SAINT DIZIER	LEGT BLAISE PASCAL	13	13			26
Total ENVIRONNEMENT NUCLEAIRE				13	13			26
METIERS DES SERVICES A L'ENVIRONNEMENT	Public	REIMS	LP EUROPE	7	6			13
Total MET. DES SERV. A L'ENVIRONNEMENT				7	6			13
Total BTS EN 2 ANS				20	19			39
Total 343 - NETTOYAGE, ASSAINISSEMENT, PROTECTION DE L'ENVIRONNEMENT				124	139	44		307

344 - SECURITE DES BIENS ET DES PERSONNES, POLICE, SURVEILLANCE (Y COMPRIS HYGIENE ET SECURITE)

CAP EN 2 ANS

AGENT DE SECURITE	Public	CHARLEVILLE MEZ	LP CHARLES DE GONZAGUES	14	15		29
		LANDRES	LP JEAN MORETTE	29	32		61
		WASSY	LP EMILE BAUDOT	14	12		26
	Privé	BRUYERES	LP JEANNE D'ARC	50	43		93
		COMMERCY	LP SAINTE JEANNE D'ARC	28	28		56
		SARREBOURG	LP SAINTE MARIE	20	17		37
Total AGENT DE SECURITE				155	147		302
Total CAP EN 2 ANS				155	147		302

BAC PROFESSIONNEL EN 3 ANS

METIERS DE LA SECURITE	Public	CHARLEVILLE MEZ	LP CHARLES DE GONZAGUES	15	15	16	46
		LANDRES	LP JEAN MORETTE	48	49	27	124
		PULVERSHEIM	LPO CHARLES DE GAULLE	23	24	23	70
		REIMS	LP JOLIOT-CURIE	24	24	24	72
		ROMILLY SUR SEINE	LP DENIS DIDEROT	18	18	18	54
		SCHILTIGHEIM	LPO EMILE MATHIS	30	30	28	88
		WASSY	LP EMILE BAUDOT	17	18	18	53
	Privé	BRUYERES	LP JEANNE D'ARC	14	41	22	77
		CHALONS EN CHAMP	LPO FREDERIC OZANAM	23	20	15	58
		COMMERCY	LP SAINTE JEANNE D'ARC	16	33	33	82
		SARREBOURG	LP SAINTE MARIE	26	28	21	75
		TROYES	LP JEANNE MANCE	30	30	21	81
Total METIERS DE LA SECURITE				284	330	266	880
Total BAC PROFESSIONNEL EN 3 ANS				284	330	266	880

BTS EN 2 ANS

MANAGEMENT OPERATIONNEL SECURITE	Public	PULVERSHEIM	LPO CHARLES DE GAULLE	11	9		20
		WASSY	LP EMILE BAUDOT	9	8		17
Total MANAGEMENT OPERATIONNEL SECURITE				20	17		37
Total BTS EN 2 ANS				20	17		37

Total 344 - SECURITE DES BIENS ET DES PERSONNES, POLICE, SURVEILLANCE 459 494 266 1 219

345 - APPLICATIONS DES DROITS ET STATUTS DES PERSONNES

BTS EN 2 ANS

COLLABORATEUR JURISTE NOTARIAL	Public	NANCY	LEGT GEORGES DE LA TOUR	22	18		40
		REIMS	LEGT HUGUES LIBERGIER	31	26		57
	Privé	METZ	LEGT SAINT ETIENNE	14	16		30
Total COLLABORATEUR JURISTE NOTARIAL				67	60		127
Total BTS EN 2 ANS				67	60		127

Total 345 - APPLICATIONS DES DROITS ET STATUTS DES PERSONNES 67 60 127

LES FORMATIONS DES SPÉCIALITÉS DU DÉVELOPPEMENT PERSONNEL

code et libellé groupe		Enseign.	Commune établissement	Libellé site d'inscription	1 ^è année	2 ^è année	3 ^è année	4 ^è année	TOTAL
------------------------	--	----------	-----------------------	----------------------------	----------------------	----------------------	----------------------	----------------------	-------

410 - SPECIALITES CONCERNANT PLUSIEURS CAPACITES

2D CYCLE : ENSEIGNEMENT INTERMEDIAIRE

PREPARATION A LA CLASSE DE SECONDE

PREPARATION CLASSE DE SECONDE	Public	CHARLEVILLE MEZ	LEGT SEVIGNE						
				13					13
		EPINAL	LPO PIERRE MENDES FRANCE	6					6
		METZ	LEGT ROBERT SCHUMAN	14					14
		MULHOUSE	LEGT LOUIS ARMAND	13					13
		NANCY	LP PAUL-LOUIS CYFFLE	14					14
		REIMS	LPO GEORGES BRIERE	17					17
		SAINT DIZIER	LEGT ANTOINE DE SAINT-EXUPERY	8					8
		STRASBOURG	LPO MARCEL RUDLOFF	14					14
		TROYES	LPO MARIE DE CHAMPAGNE	18					18
		VERDUN	LPO JEAN-AUGUSTE MARGUERITTE	11					11
Total PREPARATION CLASSE DE SECONDE				128					128
Total 410 - SPECIALITES CONCERNANT PLUSIEURS CAPACITES				128					128

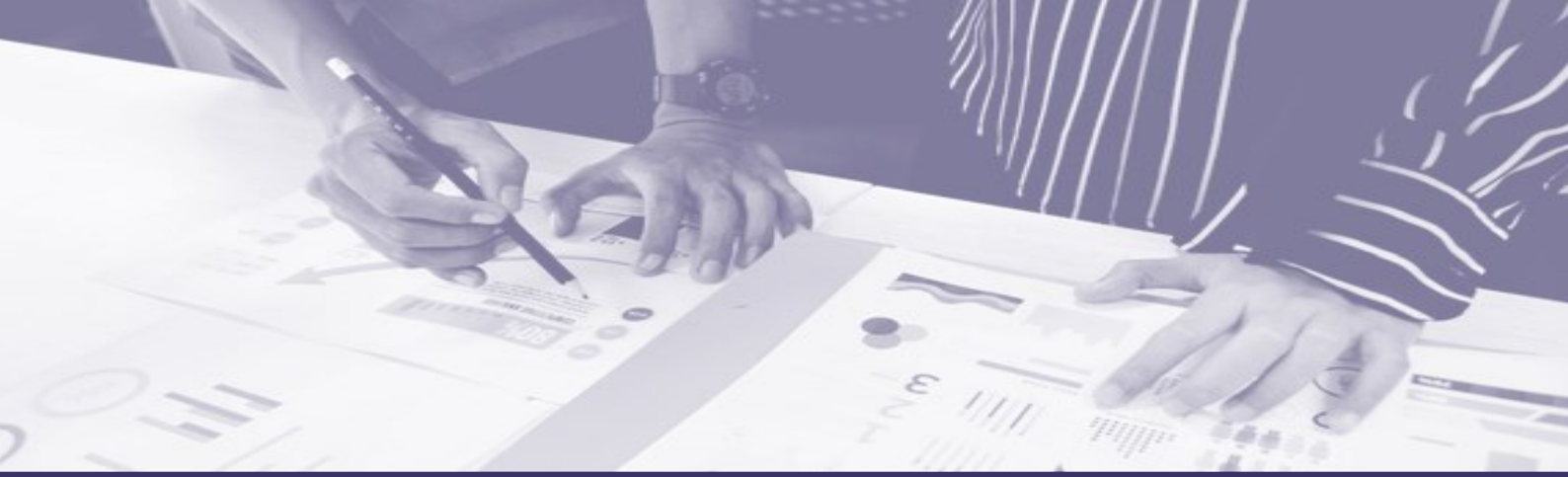

Tableaux de bord

« Éclairer »

Des portraits de territoire à l'échelon régional et infrarégional, des analyses sectorielles ainsi qu'un suivi d'indicateurs clés, des études qualitatives.

Des documents actualisés en continu

+ Médias

« Partager »

Multimédias pour rester informé/connecté

Études et analyses Réflexions prospectives

« Approfondir »

Des informations clés aisément exploitables pour faciliter et approfondir la réflexion sur un territoire, un secteur d'activité, la formation, un public spécifique...

« Anticiper »

Des éléments prospectifs : tendances perceptibles et défis à venir

Documents outils

« Accompagner »

Des outils pour aller plus loin



OREF Grand Est

www.oref.grandest.fr - Tél. 03 88 15 66 08

Siège de la Région,
site de Strasbourg
1 place Adrien Zeller
67070 STRASBOURG cedex

Hôtel de Région,
site de Châlons
5 rue de Jéricho - CS 70441
51037 CHÂLONS-EN-CHAMPAGNE



La Région
Grand Est